



AETERNUM
EXPERIENCE



SOCIEDADES CLAVE

MODELO CANVAS

ENERO-2026
2º AVGE

Índice

1. Introducción.	3
2. Proveedores	3
2.1 Anantara Golden Triangle	3
2.2 Meliá Tailandia	4
2.3 Servivuelo	6
3. Conclusión	6

1. Introducción.

Aeternum Experience destaca por el compromiso con la sostenibilidad, por eso ha elegido minuciosamente a los proveedores con los que colaborará. La agencia busca que estos, o la mayoría, vayan de la mano/trabajen con la sostenibilidad. Luego de analizar el mercado ha escogido los siguientes:

2. Proveedores

2.1 Anantara Golden Triangle

Como hotel para que los novios se hospeden en un lugar que cumple con los valores de la agencia, Aeternum Experience ha optado como principal opción el Anantara, específicamente el: Anantara Golden Triangle, en Chiang Rai, que:

- Apoyan el bienestar de los elefantes con su fundación benéfica llamada Golden Triangle Asia Elephant Foundation (GTAEF).
- Conservan los recursos naturales ya que toman medidas sostenibles como eliminar las pajitas de plástico.
- Reemplazan botellas del mismo material por reciclables.
- Utilizan paneles solares que satisfacen el 35% de la electricidad del hotel.
- Poseen su propia huerta que abastece la cocina del resort ecológico (verduras, miel y huevos).
- Apoyan a los chefs y agricultores locales como la granja orgánica Million Fields.
- Reutilizan residuos orgánicos para transformarlos en compost y gas, para abastecer el comedor y

- Trabajan con profesionales de la salud tradicionales.

Figura 1.

Captura de pantalla del apartado *Galería* del Anantara Golden Triangle.

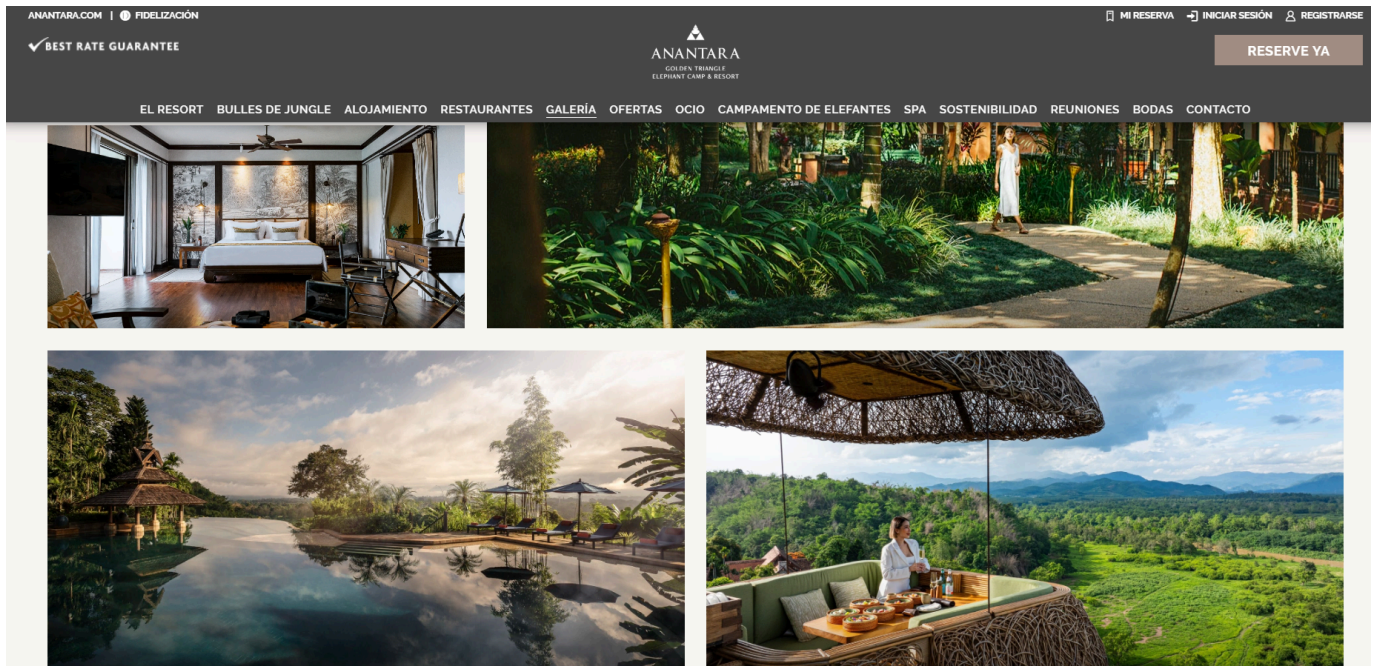

Fuente: Captura de pantalla propia tomada de:

<https://www.anantara.com/fr/golden-triangle-chiang-rai/gallery>

2.2 Meliá Tailandia

El Meliá es otra opción que ofrece. Conocida como la cadena más sostenible de Europa. En Meliá Tailandia destaca los de:

- [Chiang Mai](#), por su proyecto de [restauración forestal](#) para contribuir con la recuperación del bosque tropical del norte de Tailandia y su cocina “360°” donde

apuesta por su alimentación saludable trabajando con granjas sostenibles y agricultores locales y a la vez cosecha frutas, verduras y hierbas orgánicas para sus restaurantes.

- [Bangkok Sukhumvit](#), poseen su proyecto GREENSIDE, plantando árboles (manglares) con ayuda de su voluntariado.
- [Koh Samui](#), plantando árboles para disminuir la erosión y restaurar el paisaje natural

Figura 2.

Captura de pantalla de los hoteles Meliá *Tailandia*.

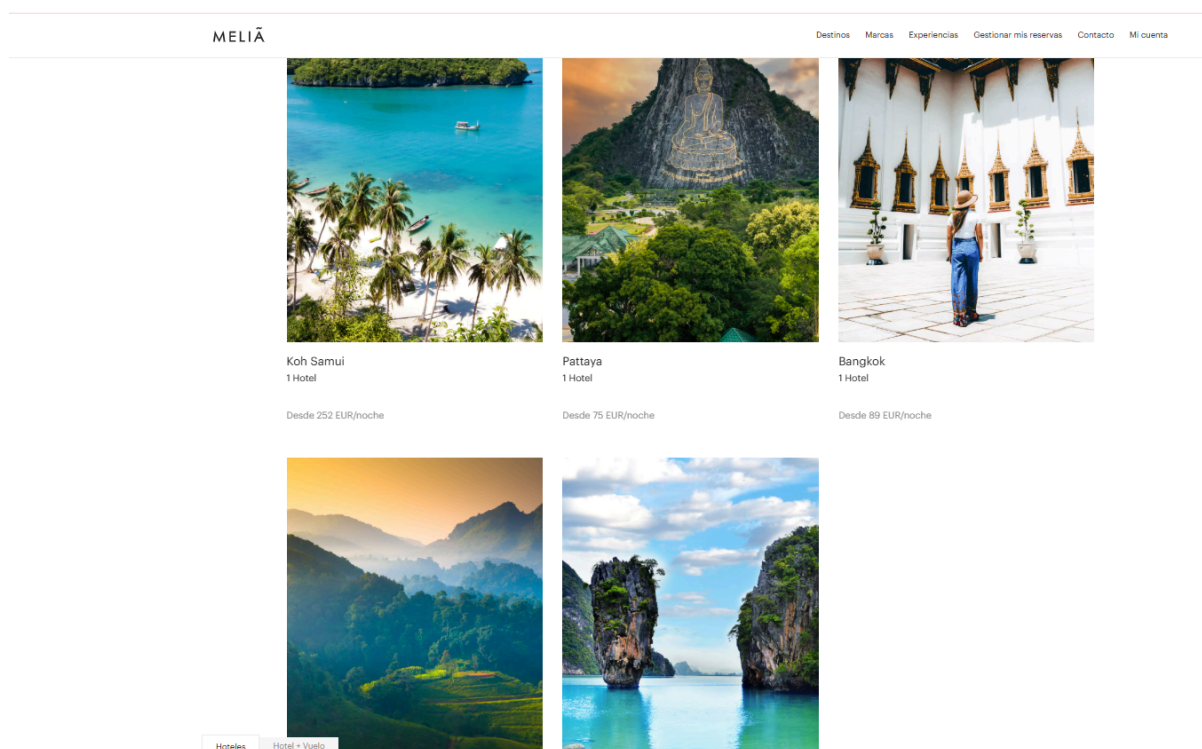

Fuente: Captura de pantalla propia tomada de: <https://www.melia.com/es/hoteles/tailandia>

2.3 Servivuelo

[Servivuelo](#) es un consolidador aéreo que ayudará a la agencia a conseguir vuelos para sus clientes. Si bien no se destaca este proveedor por la sostenibilidad, para desarrollarse como empresa, Aeternum Experience, debe tener una manera de conseguir vuelos. Ha optado por Servivuelo ya que tiene una plataforma sencilla e intuitiva para utilizar, por lo que no será problema alguno. Servivuelo permite reservar y bloquear plazas, y ante cualquier duda, hay un equipo humano que está dispuesto a ayudarte en cualquier momento.

3. Conclusión

Estos proveedores como se puede observar, ya sea desde el texto o con su enlace justificado, cumplen con los parámetros que Aeternum Experience busca en un proveedor.