

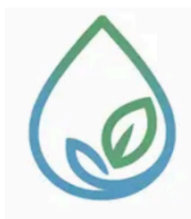

WATERWISE

**Maira
Nerea
Inés**



WATERWISE

ÍNDICE

SOCIEDADES CLAVE.....	1
1. PROVEEDORES.....	2
2. SOCIOS.....	2
3. FUNCIONES POR PUESTO.....	3
4. SALARIO.....	4

SOCIEDADES CLAVE

1. PROVEEDORES

Nuestro fabricante es IMMERGAS.



Immergas es una compañía fabricante de calderas y sistemas de calefacción, fundada en Italia en 1964. Su preocupación por cuidar del medioambiente y su filosofía «Green Approach» son parte de su esencia y ADN. Es por ello que Immergas destina importantes recursos a la investigación y la innovación, para el desarrollo de tecnologías multi-energéticas que utilicen más de energías renovables, y reducir el consumo de combustibles fósiles. Van de acuerdo con los valores de WaterWise y ello serán quien suministrarán los materiales y se encargaran de la fabricación.

Tenemos una alianza con esta empresa con el objetivo de que puedan prescribir nuestro producto o establecer acuerdos de colaboración.



Son una empresa que lleva más de 20 años ofreciendo todo tipo de servicios profesionales de jardinería en la Comunidad Valenciana de kilómetro cero especializada en la jardinería que apuesta por la sostenibilidad. Gracias a su experiencia en el ámbito de las plantas hemos pensado que serían unos buenos aliados para prescribir nuestro producto.

2. SOCIOS

- Presentación: EQUIPO MIN

- **Maira** es la mente creativa e innovadora del equipo, para ella todas las necesidades tienen solución, su fuerte son las exactas. Es movida por los retos con gran determinación y ambición.
- **Inés** es la mente analítica del equipo, tiene una fuerte inclinación por la exploración y el aprendizaje constante. Disfruta investigando y descubriendo nuevos conocimientos o soluciones.
- **Nerea** es la mente que dirige la organización del proyecto, sirve de pilar de apoyo y ofrece su opinión ante posibles conflictos y retos para ayudar a sus compañeras.

3. FUNCIONES POR PUESTO

Puesto/Nombre	Funciones	Título	Aptitudes
Maira Diseño y creación	<ul style="list-style-type: none"> -Diseño del producto y sus variantes. -Evaluación de la calidad final y funcionamiento de nuestro producto. -Análisis y estudio de adecuaciones necesarias. 	Técnico Superior en Producción por Mecanizado	<ul style="list-style-type: none"> -Visión objetiva y resolutive. -Capacidad de creación y desarrollo de productos innovadores. -Creatividad para soluciones prácticas. -Observación crítica.
Inés Comercial y ventas	<ul style="list-style-type: none"> -Funciones relacionadas con el departamento de ventas, incluyendo funciones administrativas inherentes al puesto. -Gestión de pedidos. -Gestionar compras y ventas. 	Grado en Gestión de Ventas y Espacios Comerciales	<ul style="list-style-type: none"> -Resolución de problemas. -Trabajo en equipo. -Habilidades de comunicación . -Actitud positiva. -Capacidad para gestionar ventas y negociar acuerdos.
Nerea Atención al Cliente y Gestión Administrativa	<ul style="list-style-type: none"> -Atención al cliente y seguimiento de incidencias. -Resolver dudas y coordinar con otros departamentos cuando sea necesario. -Gestión básica de documentación y tareas administrativas. 	Técnico Superior en Atención al Cliente y Gestión Administrativa	<ul style="list-style-type: none"> -Buen trato con el público. -Capacidad para organizar tareas. -Agilidad para resolver problemas. -Manejo fluido de herramientas informáticas.

- Organigrama

ORGANIGRAMA WATERWISE

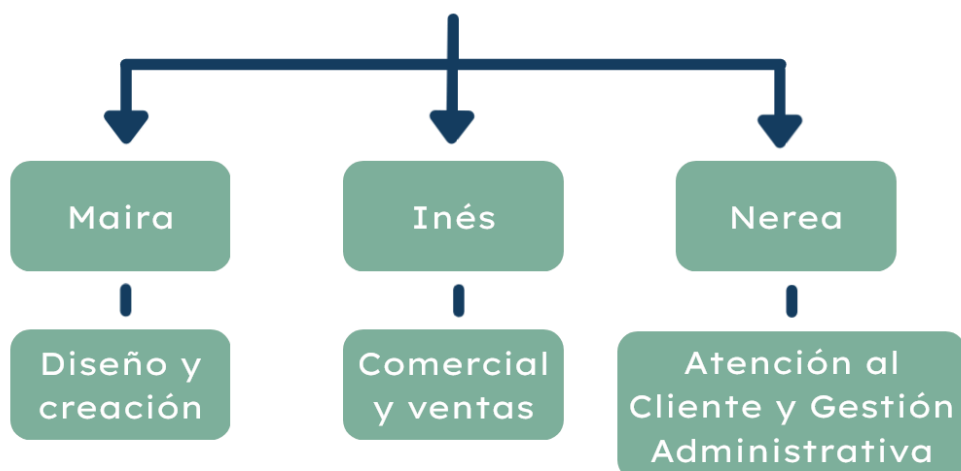

4. SALARIO

Nombre	Maira	
TRABAJADORA Maira (R. Especial Autónomo)	Salario	600€
	Seguridad Social	30%
	Bonificación	80€
	TOTAL COSTES	$(600 * 14) + (80 * 12) = 9360€$

Nombre	Inés	
TRABAJADORA Inés (R. Especial Autónomo)	Salario	600€
	Seguridad Social	30%
	Bonificación	80€
	TOTAL COSTES	$(600 * 14) + (80 * 12) = 9360€$

Nombre	Nerea	
--------	-------	--

TRABAJADORA Nerea (R. Especial Autónomo)	SALARIO	600€
	SEGURIDAD SOCIAL	30%
	BONIFICACIÓN	80€
	TOTAL COSTES	$(600 * 14) + (80 * 12) = 9360€$

