

RECURSOS CLAVE

ÍNDICE	
	<ol style="list-style-type: none"> 1. Recursos físicos 2. Recursos financieros 3. Recursos intelectuales y humanos 4. Tipo de empresa

1. RECURSOS FÍSICOS

- **Ordenadores:** En nuestra empresa es imprescindible el uso de ordenadores ya que con ellos planificamos todas las sesiones adaptadas a cada niño, por otra parte los necesitamos para poder realizar las finanzas todos los meses nos comunicamos con nuestros clientes y trabajadores, también manejamos nuestras redes sociales, página web y correo. Además, hemos escogido portátiles ya que así desde casa podemos revisar las sesiones que vamos a hacer y garantizar el bienestar del niño y del perro.

Precio: 304,58€ por ordenador, lo que son 1.218,32€ ya que necesitamos 4 ordenadores. También, necesitamos un software de aplicaciones informáticas para los ordenadores que cuesta 1.000€.



- **Material de agility:** Para poder realizar todas las terapias necesitamos una comprar una serie de obstáculos de agility que vamos a obtener de una empresa que los realiza con material reciclado, esto son:

- **Vallas:** Un circuito de agility tiene alrededor de 15 vallas, así que compraremos 20 para poder tener de reserva o hacer varias terapias simultáneamente.

Precio: 130€ por valla, en total 2600€



- **Túneles:** Un circuito de agility tiene alrededor de 3 túneles, así que compraremos 4 para poder tener de reserva o hacer varias terapias simultáneamente.

Precio: 185€ por túnel, en total 740€



Túnel BE AGILITY

Compartir [f](#) [t](#)

185,00 €

Sin impuestos - [Envío excluido](#)

Lona de pvc de alta calidad.

La parte interior no es resbaladiza y permite un óptimo agarre, sin resbalones.

Espiral metálica gruesa.

Cumple con las medidas y especificaciones del reglamento de Agility FCI 2023.

Color



- **Balancín:** Un circuito de agility tiene 1 balancín, así que solo necesitaremos comprar 1.

Precio: 860€



Balancín BE AGILITY Soft

Compartir [f](#) [t](#)

860,00 €

Sin impuestos - [Envío excluido](#)

Estructura de aluminio revestido de caucho de alto rendimiento con un nuevo sistema de absorción de impactos que garantiza un agarre excepcional.

Colores personalizables.

Ligero y manejable.

Todos los materiales de su fabricación son aptos para la intemperie, pueden usarse tanto en interior como en exterior y sobre todo tipo de terrenos.

Regulable hasta 5 alturas (60, 50, 40, 30, 20 cm) con un sistema innovador de fácil uso.

Cumple con las medidas y especificaciones del reglamento de Agility FCI 2023.

Diseño protegido.

Color Zona



- **Pasarela:** Un circuito de agility tiene 1 pasarela, así que solo necesitaremos comprar 1.

Precio: 1670€



Pasarela BE AGILITY Soft

Compartir [f](#) [t](#)

1.670,00 €

Sin impuestos - [Envío excluido](#)

Fabricada en aluminio con superficie revestida de caucho con un nuevo sistema de absorción de impactos.

Colores personalizables.

Incluye 4 alturas (120, 100, 80, 60 cm) con un sistema innovador de fácil uso.

Sistema de bisagras fácil montaje y desmontaje.

Todos los materiales de su fabricación son aptos para la intemperie y pueden usarse tanto en interior como en exterior y sobre todo tipo de terrenos.

Cumple con las medidas y especificaciones del reglamento de Agility FCI 2023.

Diseño protegido.

Color Zona



- **Empalizada:** Un circuito de agility tiene 1 empalizada, así que solo necesitaremos comprar 1.
Precio: 1580€

Empalizada BE AGILITY Soft

Compartir [f](#) [t](#)

1.580,00 €

Sin impuestos - [Envío excluido](#)

Fabricada en aluminio con la superficie revestida de caucho con un nuevo sistema de absorción de impactos.

Colores personalizables.

Regulable hasta 4 alturas (170, 150, 130, 110 cm) con un sistema innovador de fácil uso.

Muy segura, ligera y estable.

Todos los materiales de su fabricación son aptos para la intemperie y pueden usarse tanto en interior como en exterior y sobre todo tipo de terrenos.

Cumple con las medidas y especificaciones del reglamento de Agility FCI 2023.

Diseño protegido.

Color Zona



- **Slalom:** Un circuito de agility tiene 1 slalom, así que solo necesitaremos comprar 1.
Precio: 260€

Slalom BE AGILITY Premium

Compartir [f](#) [t](#)

260,00 €

Sin impuestos - [Envío excluido](#)

Fabricado en acero lacado.

Los palos son de PVC blanco con tres franjas de color personalizado.

Los palos se fijan por la parte interior del tubo.

Muy resistente y estable.

Todos los materiales de su fabricación son aptos para la intemperie, pueden usarse tanto en interior como en exterior y sobre todo tipo de terrenos.

Cumple con las medidas y especificaciones del reglamento de Agility FCI 2023.

Diseño protegido.

Color



Rojo RH01	Rojo Brillante RH02	Verde RH10	Verde Brillante RH11	Verde Oscuro RH12	Azul RH20	Azul Claro RH22	Azul Azzure RH23
--------------	---------------------------	---------------	----------------------------	-------------------------	--------------	-----------------------	------------------------

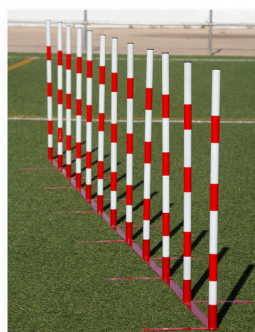

- **Aro:** Un circuito de agility tiene 1 aro, así que solo necesitaremos comprar 1.
Precio: 650€

Aro BE AGILITY Premium

Compartir [f](#) [t](#)

650,00 €

Sin impuestos - [Envío excluido](#)

Estructura en aluminio y aro acolchado con espuma y forrado en lona resistente a la intemperie para una máxima seguridad.

La regulación de altura es muy fácil, rápida y segura.

Cumple con las medidas y especificaciones del reglamento de Agility FCI 2023.

Diseño protegido.

Color



Rojo RH01	Rojo Brillante RH02	Verde RH10	Verde Brillante RH11	Verde Oscuro RH12	Azul RH20	Azul Claro RH22	Azul Azzure RH23
--------------	---------------------------	---------------	----------------------------	-------------------------	--------------	-----------------------	------------------------

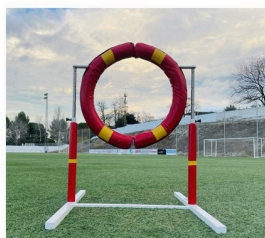

En total, todo el material necesario para hacer el circuito de agility asciende a **8360€**.

- **Teléfonos móviles:** Necesitamos teléfonos móviles para todo tipo de comunicación con socios y clientes y así no tener que utilizar nuestros teléfonos personales. Aparte, también podemos hacer cosas parecidas a las que podemos hacer con los ordenadores en caso de fallo técnico.

Precio: 199 euros por teléfono, lo que son 995€ ya que necesitamos 4.



- **Material de oficina:** También necesitamos material de oficina ya que, aunque para nosotros los ordenadores sean nuestro recurso principal para poder trabajar, nos gusta mucho más trabajar de forma manual y tradicional, porque nos manejamos mejor y es mucho más cómodo para nosotros para cuando se nos ocurren ideas o necesitamos hacer cosas rápidas. Precio: 300€.



- **Impresora:** Para poder repartir folletos e información por los centros especiales o por donde nos desplazamos a anunciar nuestro servicio y publicitarnos necesitaremos una impresora con la que imprimir flyers con toda la información. Precio: 169,99€



- **Juguetes para perros:** Para una correcta estimulación y diversión en el agility es necesario un juguete que actúe de motivador, y así al acabar el circuito poder premiar al perro y darle un extra de diversión.

Como tenemos 5 perros más los cachorros que nos pidan y que tengamos que entrenar hemos escogido este pack que incluye 7 juguetes. Precio: 18,99 €.



Tooze Juguetes para Perros, Juguetes para Cachorros, 7 Juguetes para Cachorros a Partir de 8 semanas, Juguetes interactivos para Perros para aburrimiento, Juguetes masticables para Perros pequeños y

Marca: Tooze

4,4 ★★★★★ (8.010)

Opción Amazon

100+ comprados el mes pasado

18,99 €

Devoluciones GRATIS

Los precios de los productos vendidos en Amazon incluyen el IVA. Dependiendo de tu dirección de entrega, el IVA puede variar al finalizar la compra. Para obtener más información, haz clic aquí.

Cupón: ☐ Aplicar cupón de 10 % [Comprar artículos](#) | [Condiciones](#)

Disponibles a un precio más bajo en [otros vendedores](#) que tal vez no ofrezcan envío de Amazon Prime gratis.

- **Cuidados de nuestros perros:**

- **Pienso:** Cada perro come 300 gramos de comida al día, por lo tanto como tenemos 5 perros en un mes necesitamos 45 kg de pienso. Un saco de 15 kg cuesta 49,5 por lo tanto la comida de un mes nos supone 148,5 euros. Por lo tanto anualmente en comida nos gastamos 1782 euros.



PIENSO NATURAL COMPLETO PARA PERROS MENÚ MAXI 15 Kg

49,50€ IVA Incluido

Pienso Natural Completo de Pollo, Cordero y Pescado para Perros de Todas las Edades y Tamaño Mediano y Grande con Actividad Media. Especialmente formulado para cuidar sus articulaciones, su pelo y su piel.

TOTAL INGREDIENTES CÁRNICOS: 42%

ENERGÍA METABOLIZABLE: 3.940 Kcal/Kg



- **Camas:** Para el descanso óptimo de nuestros perros compramos camas de buena calidad y que sean cómodas para ellos para garantizar su buen descanso. Cada cama nos supone un coste de 11.95, por lo tanto las 5 camas nos costarán 59.75 euros.

GRIS OSCURO



Cama Antiestrés para Perro

€22,95 €11,95

ENVÍO GRATIS EN 2-3 DÍAS

★★★★★

TAMAÑO: 40 CM

40 Cm 50 Cm 60 Cm 70 Cm 80 Cm 100 Cm

COLOR: GRIS OSCURO

GRIS OSCURO

1 AÑADIR AL CARRITO

Comprar con G Pay

Más opciones de pago

- **Champú:** Para mantener una buena higiene en nuestros perros compramos un champú ecológico y que no sea dañino ni para el pelaje del perro ni para el medio ambiente. 5 litros de champú tiene un coste de 33.49€, al ser una garrafa grande nos ahorramos comprar varios botes y nos dura mucho más tiempo.

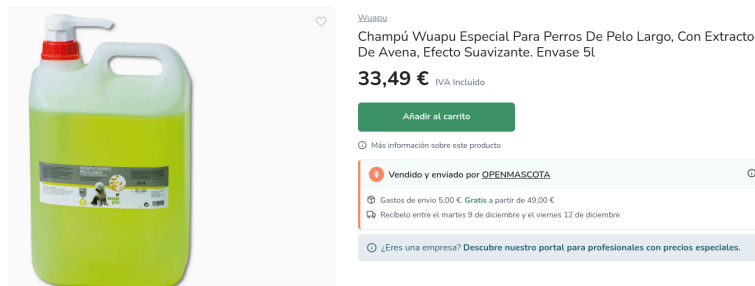

- **Cepillos:** Necesitamos cepillos y peines para poder mantener el pelaje de nuestros perros de una manera saludable y así evitar cualquier tipo de enfermedad en la piel y mantenerles una buena higiene. Tenemos un cepillo y un peine para todos los perros ya que no es imprescindible tener uno para cada uno. El peine y el cepillo nos cuesta 11,99 euros.



- **Seguro veterinario:** Tenemos contratado un seguro veterinario que nos cubre los gastos y nos reembolsan el 80 por ciento del dinero tanto en las vacunas obligatorias como en los accidentes y/o enfermedades. Por cada perro tiene un precio anual de 392,19 euros, en total por cada perro que tenemos nos supondría un gasto de 1960,95 euros.



En total, todos los gastos de cuidados caninos ascienden a **3848,18 €** al año

- **Mesas y sillas:** Para la oficina son importantes las sillas y una mesa para poder trabajar y diseñar las sesiones de cada niño con su respectiva adaptación. Además estas deben ser ergonómicas para así a la larga no tener problemas ni dolores. Cada silla tiene un valor de 61,67€, pero al ser 4 miembros se nos queda en 246,68€. Además, compraremos 4 mesas por el coste de 276€.

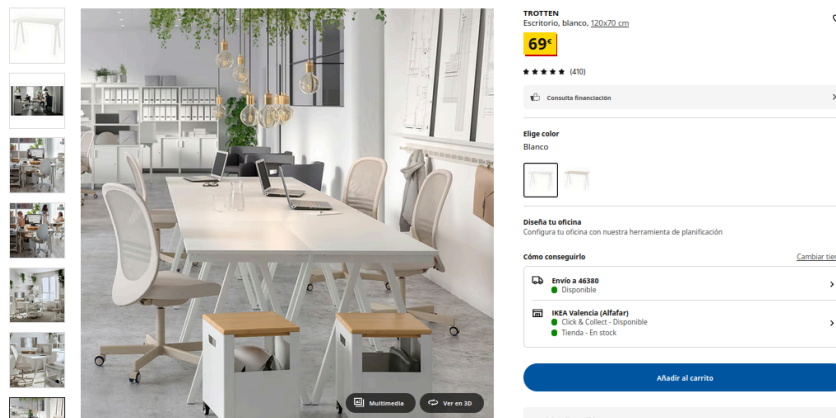

- **Sillas para padres:** Necesitamos sillas donde los padres puedan sentarse cómodamente mientras observan a sus hijos realizar las actividades con nosotras. Cada silla cuesta 79,95€ y como compraremos 10 el gasto total será de 799,5€.

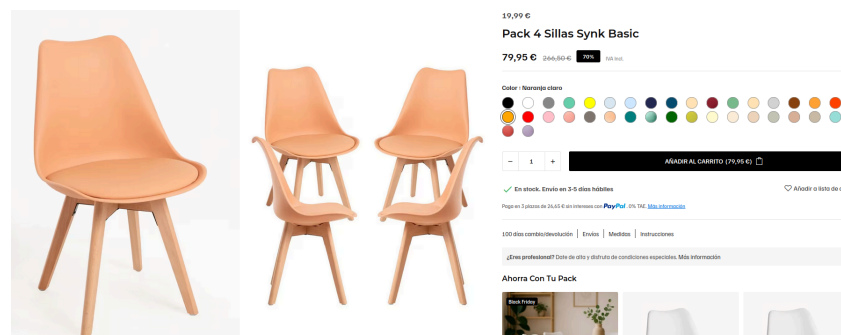

- **Sillas para niños:** Necesitamos sillas para que los niños mientras se encuentran en nuestro centro tengan un lugar cómodo donde sentarse y esperar su turno, y también donde poder descansar después de haber hecho agility. Precio: Una silla cuesta 14,99 y como necesitamos 12 serán 179,88€.

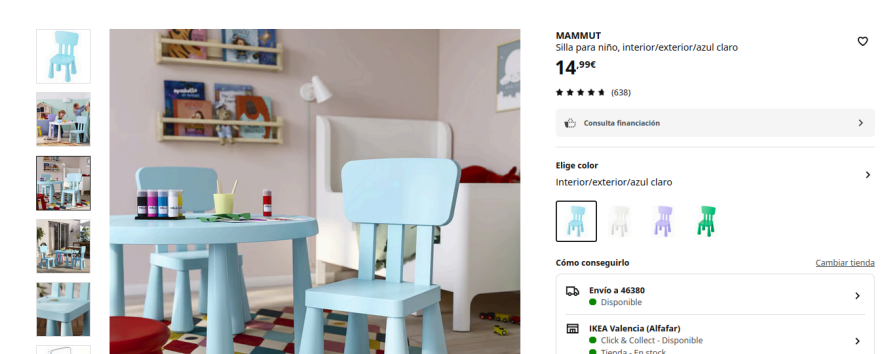

- **Cortacésped:** Para el mantenimiento y el buen cuidado de nuestras pistas necesitaremos un cortacésped que iremos pasando cada 2 semanas. El cortacésped nos supone un coste de 168,99€.



GREENCUT GLM690X - Cortacésped Autopropulsado de Gasolina 132cc, Arranque Manual, Ancho de Corte 410 mm, Altura Corte Regulable, Saco de Recogida de 45L, para Jardines Grandes o medianos 1100m2

[Visita la tienda de Greencut](#)

4,0 ★★★★★ (787)

Opción Amazon

50+ comprados el mes pasado

-6 % 168⁹⁹ €

Precio mediano: 179,99 €

Los precios de los productos vendidos en Amazon incluyen el IVA. Dependiendo de tu dirección de entrega, el IVA puede variar al finalizar la compra. Para obtener más información, haz clic [aquí](#).

- **Vallas:** Para delimitar el terreno de las pistas y tener más seguridad necesitaremos vallas, nuestras dos pistas tienen una longitud de 50x70 metros, las vallas miden 180 cm y tienen un precio de 15,95. Necesitaremos un total de 266 vallas, que nos supondrá un coste de 4274,60 euros.

Producto Home Index A/B



Ref. 16284954

Valla de madera beige Clelia 70x180 cm

★★★★★ 384 opiniones

¿Necesitas ayuda para comprar este producto?

Llámanos al 910 49 99 99 y compra de la mano de un experto. Te asesoramos, gestionamos tu pedido y el pago de forma cómoda y segura. De lunes a sábado de 8h a 21h. [Más información](#)

Nuestro precio + bajo

15,95 €

Vendido y enviado por **LEROY MERLIN**

Cantidad

- **Caseta prefabricada:** Para nuestro proyecto es esencial tener un lugar donde poder guardar los obstáculos si llueve o hace aire, y donde poder realizar todo el trabajo de oficina, para ello compraremos una caseta prefabricada de ABC Arquitectura Modular S.L, que está hecha de material reciclado, y destinaremos una parte para almacenar y la otra para el trabajo diario.
Precio: 9100€



- **Furgoneta:** Para poder desplazarnos a los centros especiales donde realizamos las terapias itinerantes necesitamos una furgoneta con la que poder llegar y también llevar a todos nuestros perros. Para ello hemos elegido una de segunda mano que es prácticamente nueva ya que es del 2024, es automática y tiene 15 km, y además, es eléctrica, lo que refuerza nuestro compromiso por cuidar el planeta.
Precio: 15.990€



- **Transportines:** Para poder llevar a nuestros 5 perros en la furgoneta necesitaremos transportines para garantizar su seguridad en todo momento. Un trasportín cuesta 50,04€, pero como tenemos 5 perros necesitaremos 5, por tanto el coste total es de 250,2€.



2. RECURSOS FINANCIEROS

- **Financiación propia:** Somos una cooperativa que requiere de un capital inicial de 47.196,33€ para cubrir los gastos de puesta en marcha.
Cada uno de los 4 cooperativistas aporta 5.000 €, lo que supone unas aportaciones totales de 20.000 €.
De esta forma, la financiación propia cubre una parte de las necesidades iniciales, quedando un importe pendiente de 26.196,33€ además de los gastos que surjan de pagar para que vengan a montar las vallas, pintar algunas paredes, el seguro de responsabilidad civil...
- **Financiación ajena:** Para completar las necesidades económicas de la cooperativa, recurriremos a financiación externa mediante un préstamo familiar, ya que cada familia de las cuatro socias nos prestará 2000€, también, a una deuda a corto plazo con entidades de crédito, y principalmente recurriremos a un préstamo del Instituto de Crédito Oficial (ICO) que es un sistema de mediación para que pymes, autónomos y empresas con sede en España, accedan a una serie de líneas de financiación con las que mitigar su falta de liquidez. Pediremos un préstamo de 16241,11€ con un interés de 6,586% y un plazo de 4 años sin carencia. Lo que nos deja con unos intereses de deuda de 1383,06€. Por otro lado, se incluyen proveedores de inmovilizado a corto y largo plazo por un importe de 4.000 euros, lo que permite fraccionar el pago de determinados elementos necesarios para el funcionamiento del proyecto.



3. RECURSOS INTELECTUALES Y HUMANOS

En **S.M.I.L.E.** creemos que el corazón de cualquier empresa está en una idea auténtica, innovadora y realmente útil, y podemos decir con orgullo que cumplimos estos tres pilares.

En esta primera etapa, nuestro departamento de recursos humanos somos únicamente nosotras: Inés, Maia, Majo e Irene. Aunque todavía estamos cursando bachillerato, la asignatura de Gestión de Proyectos de Emprendimiento nos ha permitido adquirir una base sólida para desarrollar nuestra propuesta, avanzar paso a paso y comenzar a generar ventas y beneficios reales.

Cada una aporta una perspectiva distinta y complementaria. Esa diversidad de enfoques es lo que nos permite crecer, perfeccionar el proyecto y aspirar a un mayor éxito. Juntas formamos un equipo equilibrado, creativo y preparado para llevar a **S.M.I.L.E** más lejos.

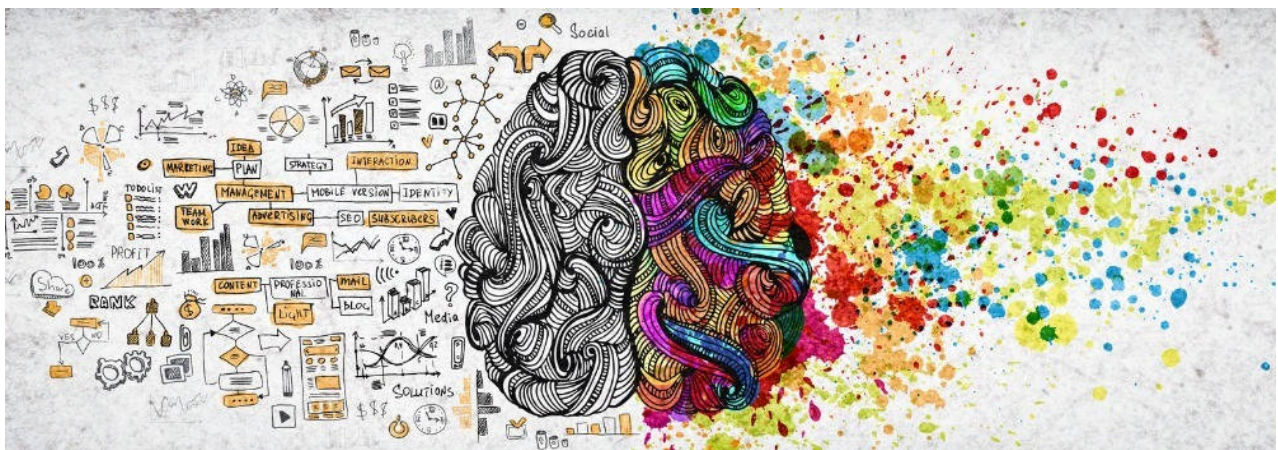

4. TIPO DE EMPRESA

Nos consideramos una cooperativa porque nuestro funcionamiento y nuestra filosofía se basan en la colaboración, la igualdad y la participación activa de todas las integrantes del equipo. En **S.M.I.L.E.**, cada decisión importante se toma de forma conjunta, valorando por igual las opiniones, lo que garantiza que todas tengamos voz y responsabilidad dentro del proyecto.

Trabajamos bajo un modelo en el que los beneficios, el esfuerzo y las tareas se reparten de manera equitativa, siguiendo los principios esenciales de las cooperativas: gestión democrática, trabajo en equipo y compromiso colectivo. Este enfoque fortalece la cohesión del grupo y nos permite construir **S.M.I.L.E.** desde la cooperación y el apoyo mutuo.

Además, nos dedicamos al sector terciario, ya que ofrecemos los servicios especializados de theragility y terapias.

De momento, nuestra actividad se desarrolla a nivel regional, ya que nuestros servicios se prestan exclusivamente dentro de la Comunidad Valenciana. Esto nos permite consolidarnos, garantizar un servicio cercano y de calidad, y crecer de forma sostenible antes de expandirnos a nuevos territorios.

