

Sociedades Clave

- Fabricantes de wearables y hardware médico
- Desarrolladores de software y plataformas de salud digital
- Proveedores de infraestructura en la nube y ciberseguridad
- Instituciones de salud para adopción y validación.
- Consultores legales y regulatorios

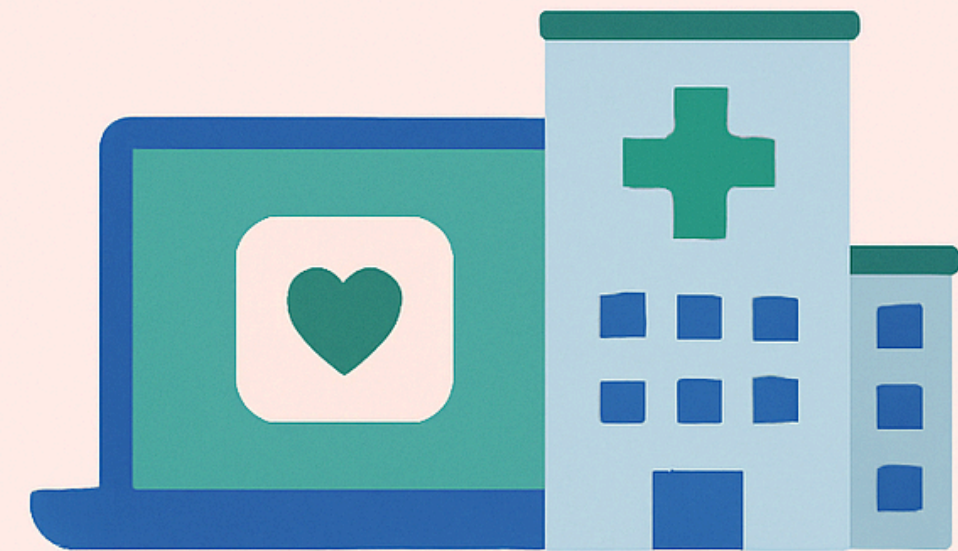



¿Por qué son importantes para nosotros?

- **Fabricantes de hardware:** Ofrecen los dispositivos para capturar datos médicos.
 - **Desarrolladores de software:** Crean la plataforma que gestiona y comparte esos datos de forma segura y eficiente.
 - **Proveedores de nube/seguridad:** Protegen y almacenan la información, cumpliendo con regulaciones.
 - **Instituciones de salud:** Adoptan la tecnología, validan su uso.
 - **Consultores legales:** Evitan riesgos regulatorios y aseguran el cumplimiento normativo
- 