

# Sociedades clave

## Socios

Los socios que son necesarios para llevar a cabo este proyecto son:

- Empresa de transporte
- Empresa que vendan los medicamentos
- Fábrica para elaborar el producto
- Fábrica que nos proporcione el yogur

## Organigrama de la empresa

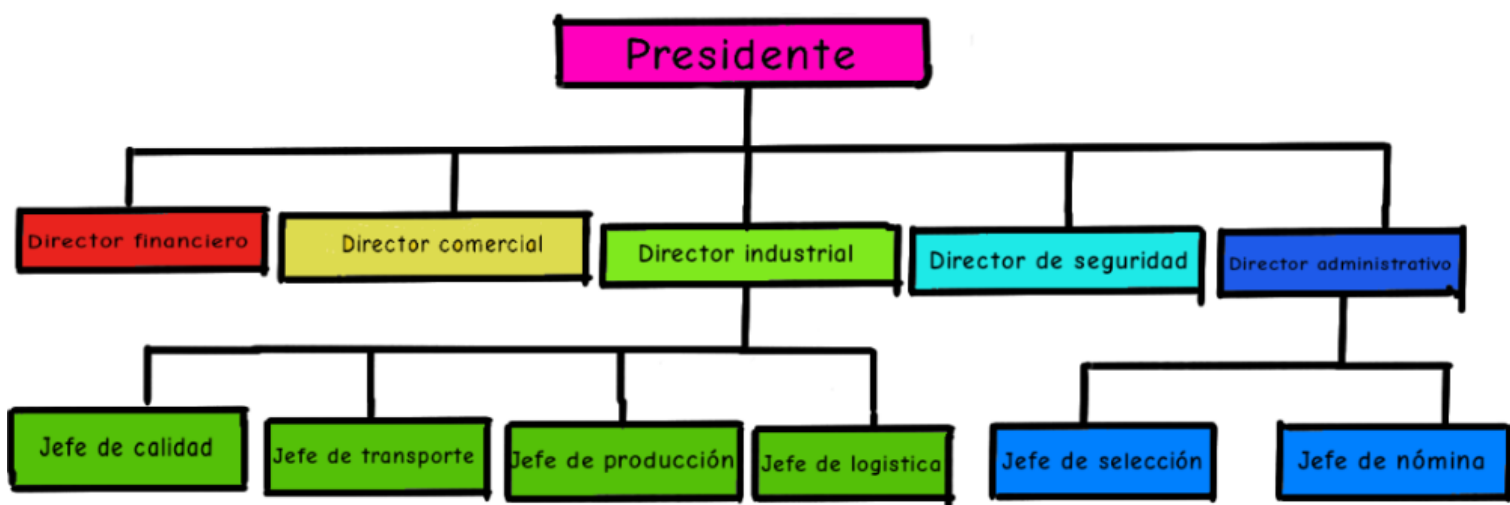

**Presidente:** Telmo Sánchez

**Director industrial, administrativo:** Marco Marin

**Director financiero, comercial:** Jaime Tamés

**Jefe de calidad, transporte, producción, logístico:** Jaime Tamés

**Director administrativo:** Iñigo Arbe