

# EKO TXARTELA

## BALIO PROPOSAMENA



### Zer eskaintzen dugu?

**Birziklapena eta tokiko garraio publikoa sustatzen duen metodo efiziente bat**



### Zeren bidez?

**Bezeroentzat eroso eta eskuragarria izango den Eko txartelaren bidez**

**Dagoeneko martxan dagoen proiektu baten oinarritu gara "Reverse vending" izeneko ontziak dira. Lehenik eta behin, erabiltzaileak makinan botilak edo latak bezalako produktu bat sartu behar du.**

**Geroago, makinak ontziaren barra-kodea irakurtzen du eta datuak, bolumena eta baita horren pisua ere konparatzen ditu. Horren arabera makinak edukiontzi bakoitzeko eskaintzen duen dirua aplikatuko zaio Eko txartelari. Kontuan izan behar da, txartel hau eksklusiboki tokiko garraio publikoan erabiltzeko dela.**



### Zerk bereiz gaitzake?

**Pertsona ekintzaile, dinamiko eta berritzailez osatutako taldea gara, birziklapena eta tokiko garraio publikoa sustatzeko beste modu bat dagoela uste dugu, motibazio eta pizgarrien bidez.**

# EKO TXARTELA

## MERKATUAREN SEGMENTAZIOA



Nortzuk dira gure  
bezeroak?

**Gure helburua eskaintzen dugun produktua ahal den eta publiko geheni zabaltzea da. Hala ere, gure bezeroa birziklatzeko ohiturak dituztenei edo hauek ezartzeko inizatiba dutenei eta garraio publikoaren erabilera anitza dutenei zuzenduta dago.**

Zeintzuk dira gure  
bezeroen ezaugarriak?

**Ondorioztatu dugu, gure hirian garraio publikoa gehien erabiltzen dutenen artean 12 urtetik gorakoak eta bigarren adinekoak nabarmentzen direla. Hala ere, hauen erabilerea sustatzeko asmoa dugunez, 12 urtetik gorako edozeinentzat eskuragarria izango da produktua.**



# EKO TXARTELA

## FUNTSEZKO SOZIETATEAK

"Ganamos Reciclando" proiektuak aurrera eramane dituen makinak eskuragarri izango ditugu. Horrez gain, Euskal eta Gasteizko hiri-garraioaz arduratzen den hainbat enpresakin lan egingo dugu esaterako: Euskotren eta TUVISA. Gainera bertako administrazio publikoaren laguntza eskatuko dugu,

Hauek, baliabideak eskuratzeko, arriskuak murrizteko eta negozio ereduak optimizatzeko beharrezkoak dira.

Azkenik, makinaren egoera teknikoa egokia dela bermatzeko ECOEMBES azpikontratatu dugu



# EKO TXARTELA

## IRABAZI- ITURRIAK

(diru-sarrerak)



Bezeroek Eko txartela erosteko soilik inbertituko dute dirua.

Hondakinak birziklatzeagatik emandako dirua , pisuaren eta bolumenaren arabera izango da makinak barra kodea irakurtzean.



Bezeroa birziklatzen duen momentuan eko txartelan dirua sartuko zaio.

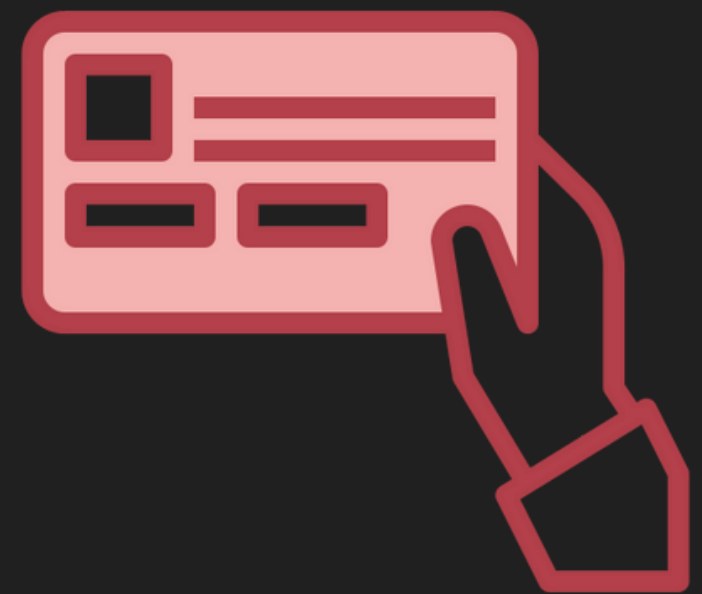

## Diru sarrera motak

**Ordainketa errepikaria**  
Erabiltzeko prima,  
publizitatea eta lizentzia



# EKO TXARTELA

## BANAKETA ETA KOMUNIKAZIO KANALAK

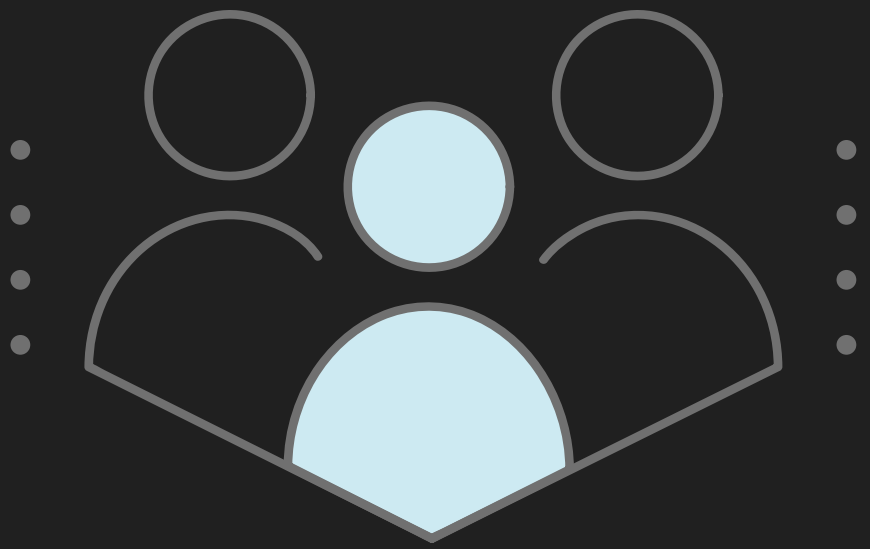

### 1 Proposamena

**Produktua helarazteko webgunea.**



### 2 Proposamena

**Autobus geltokietan eta autobusetan iragarkiak.**

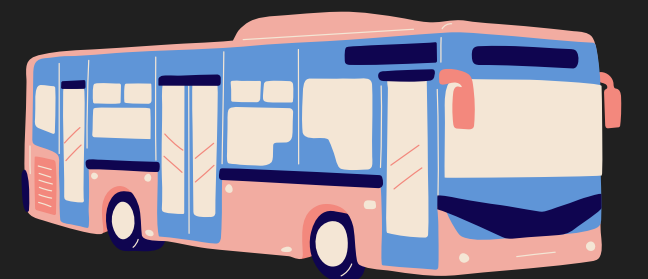

### 3 Proposamena

**Gasteizko udalaren webgunean zaborontzia sustatuko da.**

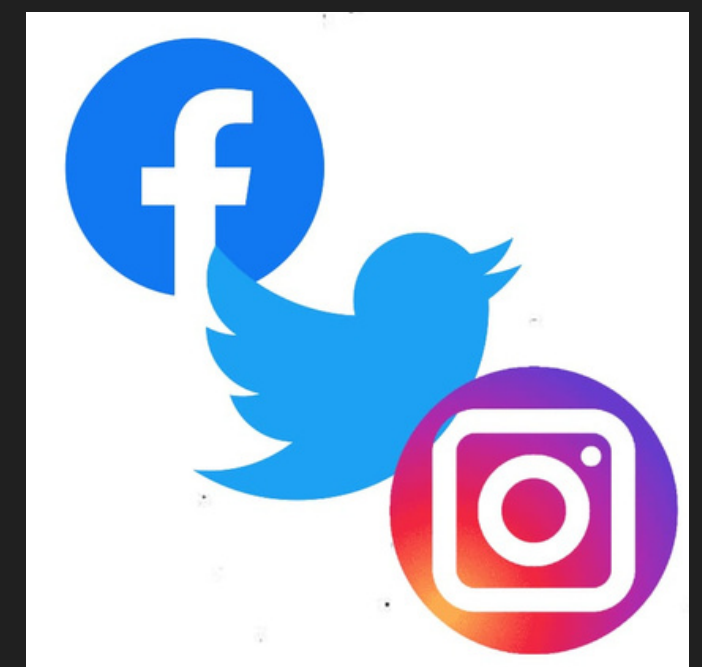

### 5 Proposamena

**"Ganamos Reciclando" proiektuak eskuragarri ematen die bezeroei aplikazio bat zaborrontzien geo-lokalizazioa jakiteko.**

**4 Proposamena Twitter, Facebook eta Instagram kontuak.**



# EKO TXARTELA

## BEZEROEKIKO HARREMANAK



**Bezeroekiko harremanak auto-zerbitzu baten bidez izango da.**

**Arazoen aurrean telefono zenbakira deitu ahal izango dute, laguntza pertsonala eskatu ahal izateko.**

**Webgunean bezeroek heuren iritzia edo proposamenak emateko aukera izango dute.**



# EKO TXARTELA

## FUNTSEZKO BALIABIDEAK

Gure proiektua funtzionatu dezan behar ditugun baliabideak.

### Baliabide fisikoak:

- Birziklatzeko maika
- Eko txartea

### Giza baliabidea:

- Makinaen funtzionamendu egokiaz arduratuko diren teknikoak.



# EKO TXARTELA

Proiektuak funtziona dezan

## FUNTZESKO JARDUERAK



**makina** bat behar dugu, baina makina hori **kamera** bat eduki behar du, inork apurtzeko edo lapurtzeko. Makina txartela sartzeko leku bat behar dugu, eta txartela horren bidez dirua emango da.

## Baliabide fisikoak

**Bulego** bat bilerak egiteko eta bezeroak erantzuteko eta salmentarako puntuak

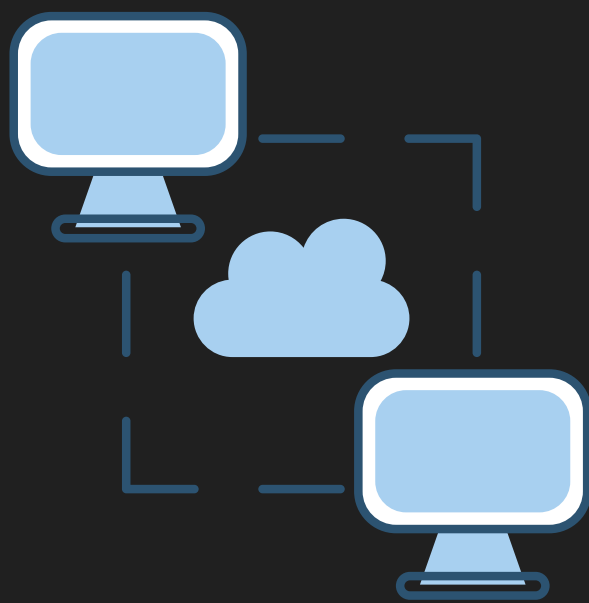

## Baliabide intelektuala

**Marka, patenteak eta bezeroen datu sarea**



## Finantza baliabidea

**Eskudirua**





# EKO TXARTELA

## KOSTU EGITURA



- Zein dira zuen proiektuaren kosturik garrantzitsuenak?
- **KOSTU FINKOAK:** Gure kostu finkoak hurrengoak izango dira:  
Makinaren mantenimendua eta bulegoaren alokairua:  
Makinaren mantentze lanak makinaren prezio osoaren %5eko kostua izango du hilero. Eta bulegoaren alokairua 500€ hilabetero ordainduko ditugu. Hori gutxi balitz, txartela bakoitako 1€ ordainduko ditugu gero 3€ saltzeko
- **KOSTU ALDAKORRAK:**  
Kostu aldakorrei dagokionez, bulegoan edukiko ditugun bulego materiala, berogailuak eta argindarra izango dira. Hauek hilabetean izandako gastuen arabera aldatuko dira.
- **AURREKONTUA:**

	MAKINAK	BULEGOA	MANTENTZE LANA	TXARTELA	GUZTIRA
<b>KOSTU FINKOAK</b>	5.500€/bakoi tza	500€/hileko	Produktuaren prezio osoaren %5/hilero (EKOENBES)	1€ txartela bakoitzeko	
<b>KOSTU ALDAKORRAK</b>		Argindarra: Hilearen arabera Berogailuak: Hilearen arabera	Apurtzen baldin bada, konpontzeko ordaindu behar duguna		
<b>GUZTIRA</b>					5775€/hilero + 1€ txartela bakoitzeko