

A close-up photograph of a person's hands counting a stack of US dollar bills. The person is wearing a brown sweater and a white jacket. The bills are fanned out, showing various denominations including \$20 and \$100. In the foreground, there is a spiral-bound calendar for November 2019, with a silver and gold pen resting on it. The background is slightly blurred, showing a wooden keyboard and a smartphone. The text "FUENTES DE INGRESOS" is overlaid in large, bold, black letters across the center of the image.

FUENTES DE INGRESOS

FUENTES DE INGRESOS:

Para poder desarrollarnos obtendremos ingresos de 4 diferentes fuentes.

Patrocinios: diferentes marcas nos pagan porque mostremos **sus productos** en nuestra página para que nuestros clientes los compren.

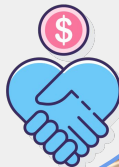

Ventas: mediante nuestra app los clientes comprarán los **productos** disponibles

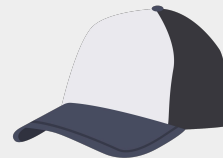

Plantas de reciclaje: las plantas nos pagarán a cambio de productos de nuestros contenedores para que puedan ser **reciclados**



Subvenciones: los ayuntamientos de los municipios en los que trabajamos nos hacen **aportaciones**



Patrocinios

En esta sección, explicamos cómo vamos a recibir una compensación por anunciar a diversas empresas en nuestra página web al mismo tiempo que en nuestra aplicación. De este modo, ambas partes nos vemos beneficiadas. Por su parte reciben un servicio de patrocinio en una aplicación próspera, y nosotros recibimos una cantidad concreta de capital dependiendo del tiempo y el espacio que vaya a ocupar el anuncio en nuestra app.

Subvenciones

The background features a stylized illustration of two hands, one in a dark suit sleeve and one in a teal sleeve, holding a large globe. The globe is divided into red and white segments. The text is centered on the globe. The background is a light teal color with white clouds and a yellow sun at the bottom.

Estamos siendo subvencionados por los ayuntamientos locales de manera en que estos mismos facilitan la apertura de nuevos negocios, ayudan a que las empresas no quiebren , animan económicamente a un sector estancado y promueven la competitividad de los productos del mercado.



Plantas de reciclaje

Varias veces por semana obtendremos **ingresos** gracias a la venta que haremos a una planta de reciclaje de la zona. Las **botellas, cartones, vidrios** y demás basura que haya en nuestros contenedores será entregada en estos lugares a cambio de una **prima de dinero** para que pueda ser reciclada y para más tarde poder obtener otras **utilidades**.

Ventas

Por último, otra parte de nuestros ingresos será gracias a las **compras** que se den en la app. Hay artículos de todos los tipos desde **deportivos**, como **personales** y **electrónicos**. Cada producto costará una serie de puntos sumado a una pequeña cantidad de dinero. Habrá artículos que cuesten más puntos y otros que menos, pero cuanto más **recicles**, más puntos obtendrás y más podrás consumir, **ahorrando** también más.



6. ANALISIS DE VIABILIDAD

EMPRESA: **RECICLAPP**

INICIO ACTIVIDAD

mayo 2018

El objetivo de la aplicación es realizar una simulación rápida de la viabilidad de un negocio con un n.º reducido de datos

HOJAS DE DATOS (completar todos los datos antes de ver resultados)	INVERSIONES	Introducir el importe de las inversiones iniciales y las necesarias durante cada año para el funcionamiento adecuado de la empresa.
	FINANCIACIÓN	Introducir la financiación inicial (que ha de ser igual a las inversiones iniciales) y la necesarias para los ejercicios siguientes
	PRODUCTOS	Previsiones de número del unidades de productos o servicios a vender y a comprar, con sus precios medios, para calcular las cifras de ventas y aprovisionamiento.
	GASTOS	Gastos de personal, alquileres y servicios previstos
HOJAS DE RESULTADOS	RESULTADOS	Genera la cuenta de resultados previsional. En esta hoja también se introducen los porcentajes de impuestos y beneficios a distribuir.
	TESORERÍA	Calcula la situación de la tesorería a final de cada ejercicio. A partir del resultado, sumando y restando los cobros y pagos por operaciones de inversión y financiación.
	BALANCE	Balance inicial y al final de cada año completo de actividad
	ANÁLISIS	Estudio de la viabilidad a través del análisis de los ratios del balance, el punto de equilibrio y la rentabilidad

RECICLAPP

INVERSIONES	INICIO	AÑO 1	AÑO 2	AÑO 3	AÑO 4	AÑO 5	VIDA ÚTIL
	ACTIVIDAD						
ACTIVO NO CORRIENTE (A)							
Patente	10.000,00						20
Mobiliario	18.000,00						20
Equipos informáticos	15.000,00						10
Elementos de transporte	100.000,00			10.000,00			14
TOTAL NO CORRIENTE	143.000,00	0,00	0,00	10.000,00	0,00	0,00	
ACTIVO CORRIENTE (B)							
Tesorería (Caja, Bancos)	70.000,00						
TOTAL CORRIENTE	20.000,00						
TOTAL INVERSIÓN (A + B)	163.000,00	0,00	0,00	10.000,00	0,00	0,00	

(%) Amort
5%
5%
10%
7%
0%
0%

CÁLCULOS INTERMEDIOS

TOTAL ACTIVO NO CORRIENTE	INICIO	AÑO 1	AÑO 2	AÑO 3	AÑO 4	AÑO 5
Patente	10.000,00	10.000,00	10.000,00	10.000,00	10.000,00	10.000,00
Mobiliario	18.000,00	18.000,00	18.000,00	18.000,00	18.000,00	18.000,00
Equipos informáticos	15.000,00	15.000,00	15.000,00	15.000,00	15.000,00	15.000,00
Elementos de transporte	100.000,00	100.000,00	100.000,00	110.000,00	110.000,00	110.000,00
		0,00	0,00	0,00	0,00	0,00
		0,00	0,00	0,00	0,00	0,00
TOTAL	143.000,00	143.000,00	143.000,00	153.000,00	153.000,00	153.000,00

DOTACIÓN AMORTIZACIONES	INICIO	AÑO 1	AÑO 2	AÑO 3	AÑO 4	AÑO 5
Patente	0,00	500,00	500,00	500,00	500,00	500,00
Mobiliario	0,00	900,00	900,00	900,00	900,00	900,00
Equipos informáticos	0,00	1.500,00	1.500,00	1.500,00	1.500,00	1.500,00
Elementos de transporte	0,00	7.142,86	7.142,86	7.857,14	7.857,14	7.857,14
	0,00	0,00	0,00	0,00	0,00	0,00
	0,00	0,00	0,00	0,00	0,00	0,00
TOTAL	0,00	10.042,86	10.042,86	10.757,14	10.757,14	10.757,14

AMORTIZACIÓN ACUMULADA	INICIO	AÑO 1	AÑO 2	AÑO 3	AÑO 4	AÑO 5
Patente	0,00	500,00	1.000,00	1.500,00	2.000,00	2.500,00
Mobiliario	0,00	900,00	1.800,00	2.700,00	3.600,00	4.500,00
Equipos informáticos	0,00	1.500,00	3.000,00	4.500,00	6.000,00	7.500,00
Elementos de transporte	0,00	7.142,86	14.285,71	22.142,86	30.000,00	37.857,14
	0,00	0,00	0,00	0,00	0,00	0,00
	0,00	0,00	0,00	0,00	0,00	0,00
TOTAL	0,00	10.042,86	20.085,71	30.842,86	41.600,00	52.357,14

RECICLAPP

FINANCIACIÓN		INICIO ACTIVIDAD	AÑO 1	AÑO 2	AÑO 3	AÑO 4	AÑO 5
		RECURSOS PROPIOS	98.000,00				
PRESTAMOS	65.000,00						10.000,00
Condiciones	Tipo de interés	6%					6%
	Años	10					10
TOTAL FINANCIACIÓN		163.000,00	0,00	0,00	0,00	0,00	10.000,00
COMPARACIÓN	INVERSIÓN	163.000,00				0,00	0,00
	FINANCIACIÓN	163.000,00	0,00	0,00	0,00	0,00	10.000,00

CÁLCULOS INTERMEDIOS

CAPITAL VIVO	AÑO 0	AÑO 1	AÑO 2	AÑO 3	AÑO 4	AÑO 5
Préstamos año0	65.000,00	60.068,58	54.841,28	49.300,34	43.426,94	37.201,14
Préstamos año1						
Préstamos año2						
Préstamos año3						
Préstamos año4						
Préstamos año5						10.000,00
TOTAL Préstamos	65.000,00	60.068,58	54.841,28	49.300,34	43.426,94	47.201,14
GASTOS FINANCIEROS	AÑO 0	AÑO 1	AÑO 2	AÑO 3	AÑO 4	AÑO 5
Préstamos año0		3.900,00	3.604,11	3.290,48	2.958,02	2.605,62
Préstamos año1						
Préstamos año2						
Préstamos año3						
Préstamos año4						
TOTAL Préstamos	0,00	3.900,00	3.604,11	3.290,48	2.958,02	2.605,62
DEVOLUCIÓN PRESTAMOS	AÑO 0	AÑO 1	AÑO 2	AÑO 3	AÑO 4	AÑO 5
Préstamos año0		4.931,42	5.227,30	5.540,94	5.873,40	6.225,80
Préstamos año1						
Préstamos año2						
Préstamos año3						
Préstamos año4						
TOTAL Préstamos	0,00	4.931,42	5.227,30	5.540,94	5.873,40	6.225,80



RECICLAPP

VENTAS / INGRESOS

		AÑO 1	AÑO 2	AÑO 3	AÑO 4	AÑO 5
Aplicación RECICLAPP	unidades	15.000,00	17.000,00	28.000,00	41.000,00	56.500,00
	precio	2,99	2,99	2,99	2,99	2,99
	ingresos	44.850,00	50.830,00	83.720,00	122.590,00	168.935,00
Artículos vendidos	ingresos	80.000,00	100.000,00	110.000,00	122.000,00	125.000,00
Reciclaje	ingresos	55.000,00	58.000,00	70.000,00	75.000,00	78.000,00
Subvenciones	ingresos	12.000,00	12.000,00	12.000,00	12.000,00	12.000,00
			0,00	0,00	0,00	0,00
TOTAL INGRESOS		191.850,00	220.830,00	275.720,00	331.590,00	383.935,00