Sociedades Clave

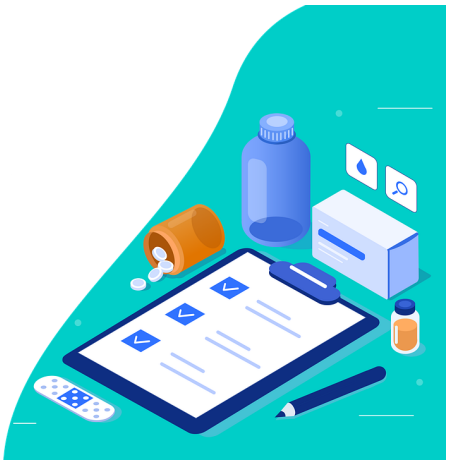

Para que nuestro proyecto funcione necesitamos unos principales socios y proveedores, estos serán farmacias, ambulatorios y proveedores de medicamentos. Serán muy importantes a la hora de adquirir los productos y venderlos, ya que los proveedores se encargará de distribuirnos los productos para nuestra máquina expendedora de medicamentos y gracias a los socios (farmacias y ambulatorios) que nos brindarán los espacios en sus locales para implantar las máquinas y facilitar las ventas.

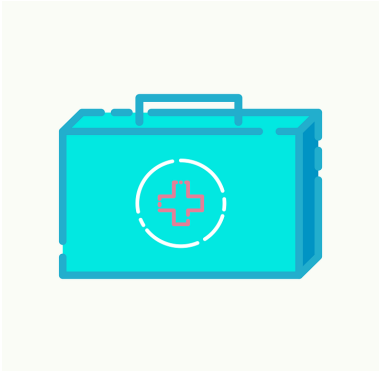

Así descrito, será una coopetencia.