BALIABIDEAK:

Gure enpresa aurrera ateratzeko, ondorengo baliabideak beharko ditugu:

AKTIBOAK

Ez korronteak

- Eraikuntza
  - Bulegoa
  - Biltegia
  - Fabrikazioarako tailerra
- Informazio prozesuetarako ekipamendua
  - Ordenagailuak
  - Telefonoak
  - WiFi-a
- Altzariak
  - Mahaiak
  - Aulkiak
  - Armairuak
  - Apalak

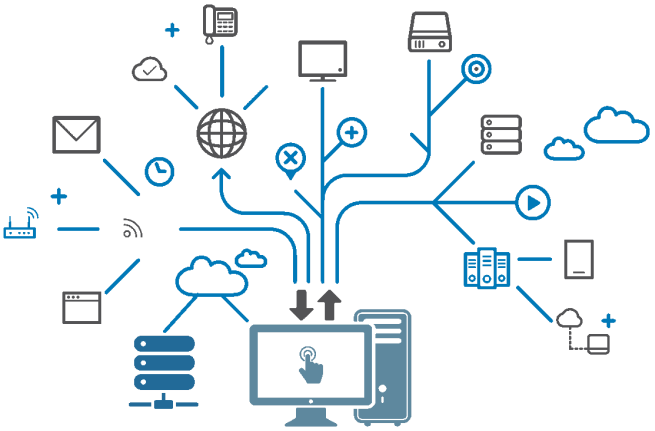

Bestalde, gure aterkia egiteko ondorengo produktuak edo materiala behar ditugu:
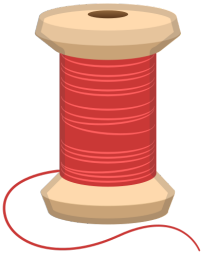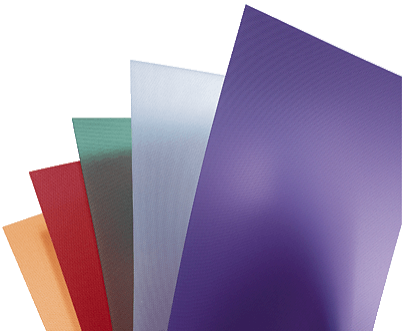
- Polipropilenoarekin egindako tela
- Burdinak (altzairu herdoilgaitza)
- Altzairuzko alanbreak
- Mozteko makina
- Josteko makina
- Haria
- Itxasgarria
- Kirtena
- Burdinezko erlaitzak