

# Okeana

CREACIÓN DE UNA EMPRESA



FUNDAMENTOS DE LA ADMINISTRACIÓN Y GESTIÓN  
1º EVALUACIÓN  
2º BACHILLER  
COOPERATIVA BASAURI

YING CHEN  
UXUE OJANGUREN  
OIHANE VAAMONDE  
YAIZA VAL

## ÍNDICE

	• Forma	
jurídica.....		3
• Ubicación.....		3
• Organigrama.....		3
	• Estatutos de la	
empresa.....		4
	• Previsión de puestos de	
trabajo.....		5
	• Análisis	
DAFO.....		7
	• Logotipo de la	
empresa.....		8
	• Cartel	
publicitario.....		8
	• Modelo	
Canvas.....		9
	○ Segmentación de	
mercado.....		9
	○ Proposición de	
valor.....		10
	○ Sociedades	
clave.....		11
	○ Fuentes de	
Ingresos.....		2
	○ Relación con los	
clientes.....		13
	○ Estructura de	
coste.....		14
	○ Canales de	
distribución.....		15

	○ Recursos
clave.....	.....16
	○ Actividades
clave.....	17
● Modelo CANVAS	
esquema.....	
.....18	

## FORMA JURÍDICA

Hemos decidido que la forma jurídica de nuestra empresa sea SRL (sociedad limitada) dado que cumple los requisitos que tenemos, es decir, tener una responsabilidad limitada al capital aportado y que cuando un socio deje la empresa puede traspasar su parte a los demás socios. y como último recurso a algún familiar de primer grado.

## UBICACIÓN

teniendo en cuenta que no tenemos competidores, hemos pensado que el lugar más idóneo para poner nuestra empresa, sería un lugar, donde sea accesible y fácil de encontrar para todo el mundo.

## ORGANIGRAMA

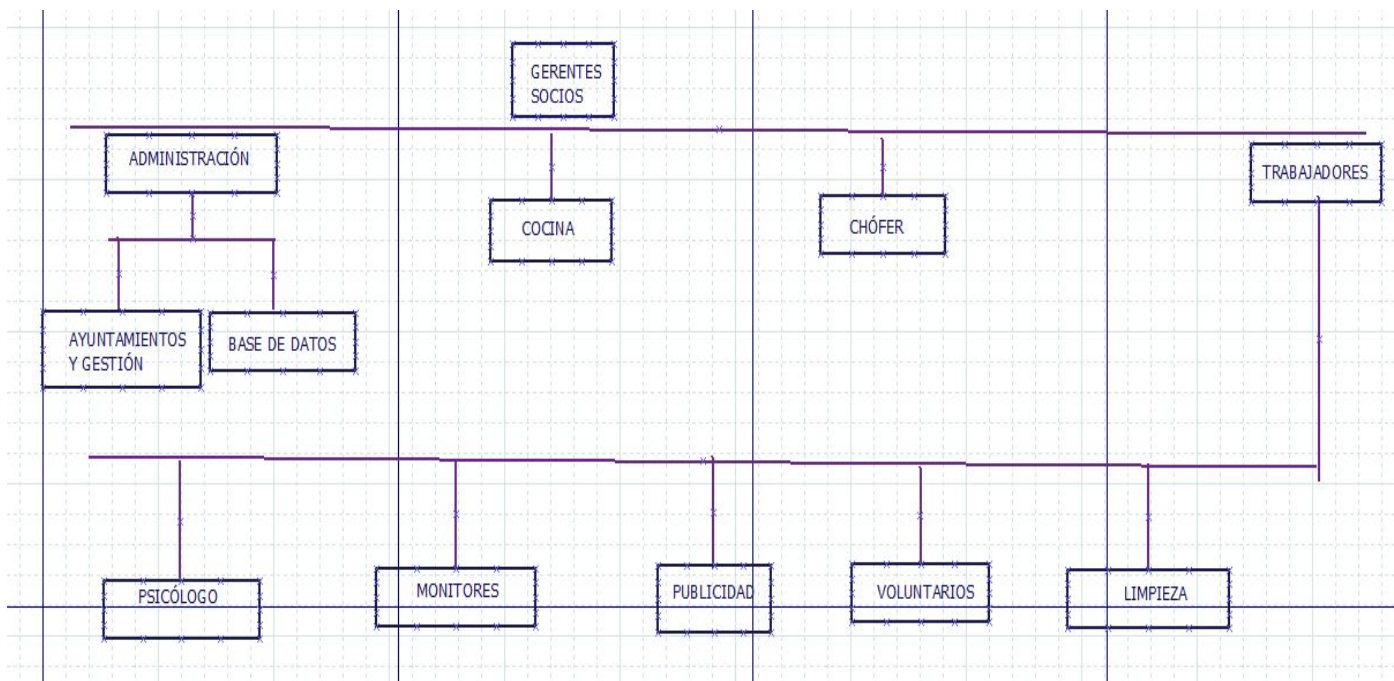

## ESTATUTOS

1. Las cuatro somos socias apartes iguales en beneficios
2. La edad de los trabajadores será entre 18 y 35 años para la mayor confianza de los jóvenes.
3. 24 horas abiertos.
4. Se necesitará una base primeros auxilios.
5. Se habilitará un teléfono para urgencias.
6. Un empleado no tiene el mismo poder que los socios en la toma de decisiones.
7. Solo se acepta a los familiares de los socios como voluntarios
8. No se cuentan las ideas hasta que esté desarrollada en funcionamiento.
9. Para hacer algún tipo de cambio se necesita el 75% de los votos.
10. Al menos una de las socias tiene que estar en el centro o localizable.
11. Hay que hacer una cantidad mínima de horas.

12. En caso de que uno de los socios decida dejar la empresa su parte se dividirá entre los de mas socios.
13. Inversión mínima 1500 euros por persona.

## PREVISIÓN DE PUESTOS DE TRABAJO

<b>DENOMINACIÓN DEL PUESTO:</b> Psicólogo	
<b>TITULACIÓN REQUERIDA:</b> Grado en psicología	
<b>FUNCIONES A REALIZAR</b>	<b>RECURSOS NECESARIOS</b>
Dar ayudas psicológicas	Ordenador y Software para registrar a los pacientes
Dar charlas	

**DENOMINACIÓN DEL PUESTO:** Servicio de limpieza

<b>TITULACIÓN REQUERIDA:</b> No	
<b>FUNCIONES A REALIZAR</b>	<b>RECURSOS NECESARIOS</b>
Limpia dos veces por semana el local	<hr/> Productos de limpieza

<b>DENOMINACIÓN DEL PUESTO:</b> Monitores	
<b>TITULACIÓN REQUERIDA:</b> Primeros auxilios y curso de monitor	
<b>FUNCIONES A REALIZAR</b>	<b>RECURSOS NECESARIOS</b>
Cuidar el centro	Camiseta identificativa  Juegos
Estar con los clientes	

<b>DENOMINACIÓN DEL PUESTO:</b> Publicista	
<b>TITULACIÓN REQUERIDA:</b> Grado en publicidad	
<b>FUNCIONES A REALIZAR</b>	<b>RECURSOS NECESARIOS</b>
Llevar la página web	Un ordenador
Publicitar	

<b>DENOMINACIÓN DEL PUESTO:</b> Voluntarios	
<b>TITULACIÓN REQUERIDA:</b> No	
<b>FUNCIONES A REALIZAR</b>	<b>RECURSOS NECESARIOS</b>
Estar con los niños	Camiseta identificativa

<b>DENOMINACIÓN DEL PUESTO:</b> Cocina	
<b>TITULACIÓN REQUERIDA:</b> Curso de cocina o titulación de manipulación de alimentos	
<b>FUNCIONES A REALIZAR</b>	<b>RECURSOS NECESARIOS</b>
Hacer comida	Cocina
	Utensilios de la cocina
	Víveres

<b>DENOMINACIÓN DEL PUESTO:</b> Chofer	
<b>TITULACIÓN REQUERIDA:</b> Carnet de conducir	
<b>FUNCIONES A REALIZAR</b>	<b>RECURSOS NECESARIOS</b>
Trasladar a los jóvenes	Un coche

<b>DENOMINACIÓN DEL PUESTO:</b> Administración de gestión	
<b>TITULACIÓN REQUERIDA:</b> Grado de ADE/contabilidades económicas, matemáticas...	
<b>FUNCIONES A REALIZAR</b>	<b>RECURSOS NECESARIOS</b>

Llevar la contabilidad de empresa	Material de oficina ordenador
-----------------------------------	----------------------------------

## ANÁLISIS DAFO

	Interno	Externo
Negativo	<b>DEBILIDADES</b> <ul style="list-style-type: none"> <li>● Poca experiencia de los trabajadores.</li> <li>● Al principio puede no haber confianza entre trabajador y cliente.</li> </ul>	<b>AMENAZAS</b> <ul style="list-style-type: none"> <li>● Una competencia en el pueblo contiguo.</li> <li>● La gente puede ser poco proactiva a este nuevo sitio.</li> </ul>
Positivo	<b>FORTALEZAS</b> <ul style="list-style-type: none"> <li>● Trabajadores altamente cualificados.</li> <li>● Trabajadores jóvenes para transmitir confianza.</li> </ul>	<b>OPORTUNIDADES</b> <ul style="list-style-type: none"> <li>● Poca competencia.</li> <li>● Porcentaje alto de acoso registrado en la zona.</li> </ul>

## LOGOTIPO DE LA EMPRESA



## CARTEL PUBLICITARIO





## MODELO CANVAS ESQUEMA

● <b>Socios Clave:</b>	● <b>Actividades clave:</b>	● <b>Propuesta de valor:</b>	● <b>Relaciones con clientes:</b>	● <b>Segmentos de clientes:</b>
<p>Ayuntamiento</p> <p>Centros escolares de la zona (IES Urbi, IES Uribarri, Sofía Taramona, coop. Basauri, San José, CPI Soloarte, IES Bidebieta, Santa María Providencia).</p>	<p>Ofrecer refugio y ayuda psicológica a las personas jóvenes que sufren acoso.</p> <p>excursiones charlas una vez a la semana ir una hora a un centro para que puedan acercarse los alumnos</p>	<p>Apoyo psicológico y ayuda a personas que sufren acoso.</p> <p>Seguridad.</p>	<p>Excursiones cada cierto tiempo.</p> <p>Presentaciones en los colegios.</p>	<p>Estudiantes de Basauri (niños, adolescentes, jóvenes...)</p>

- **Recursos clave:**

**Físicos:** local, mobiliario, coche, juegos, comida.

**Intelectuales:** conocimientos informáticos.

**Humano:** administrador (grado en ADE), cocinero (manipulador de alimentos), monitores (curso de monitor de tiempo libre y primeros auxilios), voluntarios, psicólogo (grado en psicología), conductor (carné de conducir).

**Recursos financieros:** Capital mínimo: 6000€, subvenciones: ayuntamiento.

- **Canales:**

**Directos:** posters, instagram, furgoneta.

- **Estructura de costes:**

**COSTES FIJOS**

Alquiler del local  
Salario de los trabajadores

**VARIABLES**

Alimentos  
Gasolina  
Gas  
Agua  
Luz

- **Fuentes de ingresos:**

Subvenciones del estado  
Donaciones