

# Estructura de costos

**Tabla de los costes**

Mobiliario	Precio por unidad	Unidades	Precio total	Previsión 2019	Previsión 2020	Previsión 2021	Previsión 2022
silla oficina	138,00 €	4	552,00 €	0 €	0 €	0 €	0 €
Caja de herramientas	227,99 €	6	1.367,94 €	0€	0 €	0 €	0 €
Impresoras	300,00 €	5	1.500,00 €	0 €	0 €	0 €	0 €
Lámparas de mesa	15,99 €	6	95,94 €	0 €	0 €	0 €	0 €
Estantería	249,90 €	6	1.499,40 €	0 €	0€	0€	0€
Ordenadores	305,29 €	4	1.221,16 €	0 €	0€	0€	0€
Cajonera	142,00 €	4	568,00 €	0 €	0 €	0€	0€
Mesa de oficina	443,00 €	4	1.772,00 €	0€	0€	0€	0€
Mesa de trabajo	159,95 €	12	1.919,40 €	0€	0€	0€	0€
Estores	49,95 €	16	799,20 €	0€	0€	0€	0€
TOTAL MOBILIARIA			11.295,04 €	0€	0€	0€	0€
Extras	2.000,00 €		2.000,00 €	2.000,00 €	2.000,00 €	2.000,00 €	2.000,00 €
Limpieza	453 €	3	1.359 €	1.359 €	1.359 €	1.359 €	1.359 €
Maquinaria			7.000,00 €	1.750€	1.750€	1.750€	1.750€
Salario Bruto	1.300 €	3 empleados 12 meses	46.800€	46.800€	46.800€	46.800€	46.800€
Transportes	38,00 €	12 días/mes	456,00 €				
		12	5.472,00 €	5.472,00 €	5.472,00 €	5.472,00 €	5.472,00 €

		mes es				€	
Mantenimiento o maquinaria			5.000€	5.000€	5.000€	5.000€	5.000€
Luz y agua	1.100€	12	13.200€	13.200€	13.200€	13.200€	13.200€
Alquiler local	1.600,00 €	12	19.200,00 €	19.200,00 €	19.200,00 €	19.200,00 €	19.200,00 €
Página web			600,00 €	600,00 €	600,00 €	600,00 €	600,00 €
Total			111.926,04€	95.381€	95.381€	95.381€	95.381€

Esta tabla nos muestra los costes que vamos a tener en nuestra empresa, y podemos ver el precio total que tendremos en este año, el cual incluye el mobiliario, la maquinaria, el mantenimiento, el transporte, el alquiler del local y la página web. También hemos hecho una visión del precio para 5 años, en el cual dejaría de incluirse la mobiliaria, ya que con comprarla el primer año nos duraría. Por lo tanto, el precio total dentro de 5 años bajaría en comparación con el precio del primer año.

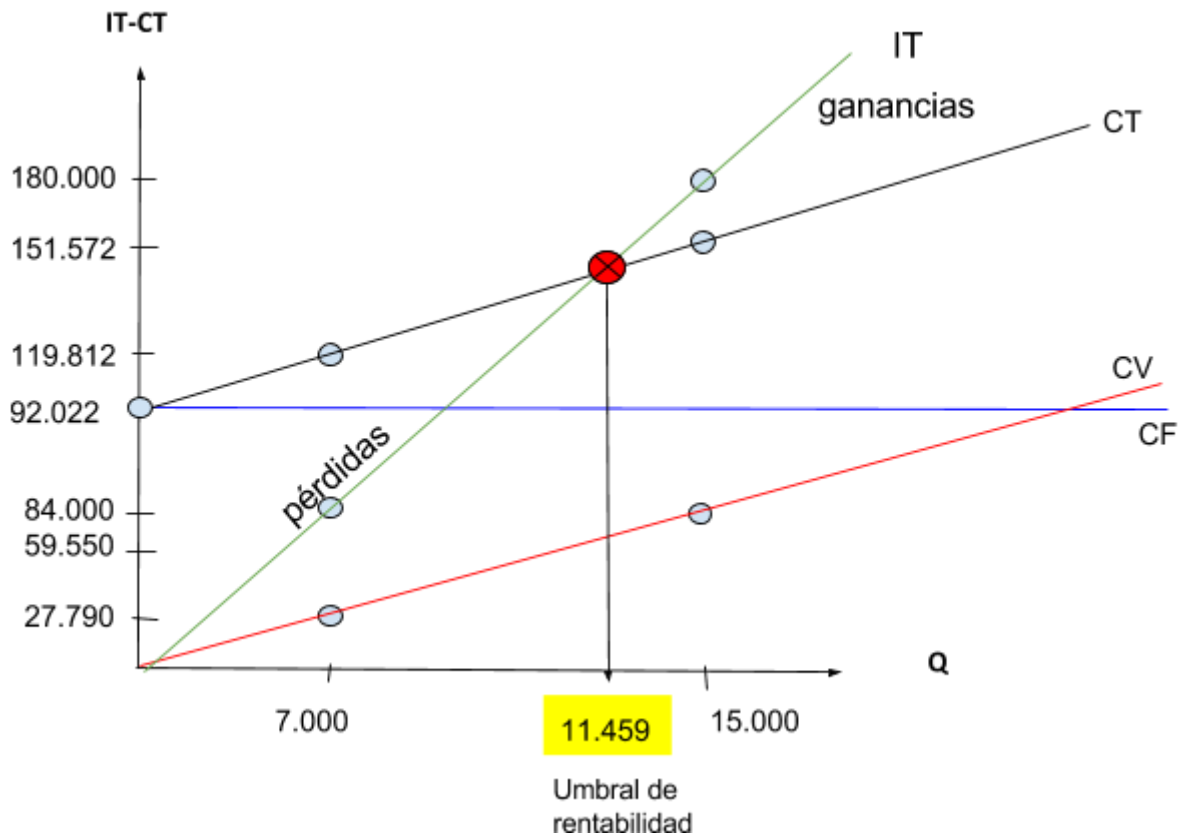

Como podemos ver en esta gráfica el punto donde dejaríamos de obtener pérdidas sería a la hora de producir la cantidad de 11.459 unidades de producto. a partir de ese momento todo lo que obtendríamos serían ganancias.

Estas imágenes pertenecen a la nave que en alquiler vamos a utilizar para la producción de Cepiflush.

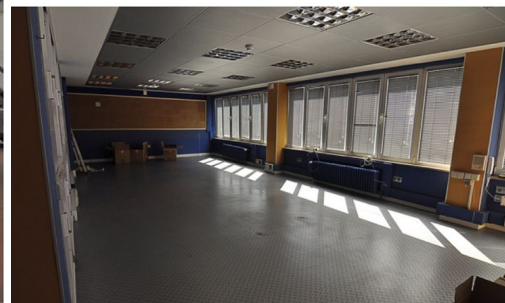

## Tienda online

Para calcular el presupuesto que se tiene que destinar a crear el sitio web se tiene que tener en cuenta una serie de factores.

- **Hosting:** es el servicio que provee a los usuarios de Internet un sistema para poder almacenar información, imágenes, vídeo, o cualquier contenido accesible vía web. Nosotros elegimos el básico 12 meses por 11,88 €, que incluye: 1 dominio, 25 GB del espacio web, 1 base de datos SSD( unidad de almacenamiento en estado sólido), 2 accesos FTP(es la abreviación de Protocolo de Transferencia de Archivos (File Transfer Protocol), 10 GB, un certificado SSL (es un protocolo de seguridad que te permite asegurar la conexión de datos de tu sitio web y protegerla contra el acceso no autorizado de terceros.
- **Dominio:** que sería 9,95€ al año.
- **Plataforma e-commerce y métodos de pago:** WooCommerce. Es un plugin gratuito descarga gratuita (software libre), extensiones desde 0\$ a 249\$., incluye la posibilidad de aceptar las principales tarjetas de crédito, PayPal (comisión por cada operación del 3,4% + 0,35€.), transferencias bancarias, pasarela de pago (comisión

que se lleva el banco está entre un 0,3 y un 0,9%.) o pago contra reembolso (2 y un 3% sobre el valor de la compra.)

- **Diseño gráfico de imágenes:** Pueden ser gratuitas o de pago, lo que influiría en el precio.
- **SEO y marketing:** (Search Engine Optimization) optimización de motores de búsqueda es el proceso de mejorar la visibilidad de un sitio web.

Cos costes variables y costes fijos entendemos los siguientes conceptos:

### **Costes variables:**

- **Consumo de materias primas o productos:** Este coste está formado por el consumo de materias primas o productos necesario para la producción.
- **Mano de obra directa:** Incluye los costes de los salarios brutos y de la Seguridad Social a cargo de la empresa de las personas que intervienen en el proceso productivo o prestación del servicio
- **Otros gastos generales:** Se incluyen como gastos generales los específicos del área de marketing y los generados por amortización, consumos energéticos.

### **Costes fijos:**

- **Arrendamientos:** Alquiler de local.
- **Comunicación:** Coste de las acciones previstas de comunicación.
- **Transportes:** Se tiene en cuenta en el caso de empresas que tengan entre sus políticas la de distribución del producto a la clientela.
- **Servicios de profesionales independientes:** Normalmente se recogen aquí los gastos de gestoría o asesorías externas.
- **Material de oficina:** Gastos en consumibles de oficina.
- **Reparaciones y mantenimiento:** Del local e instalaciones.
- **Mano de obra indirecta:** Se recogen en este apartado los costes salariales de las personas que no intervienen el proceso productivo, incluida la Seguridad Social a cargo de la empresa.
- **Suministros:** Gastos de luz, agua, teléfono, gas, etc.
- **Tributos:** Incluye todos los tributos y tasas de la actividad, como el IAE, licencia de apertura, tasas municipales, etc.
- **Gastos financieros:** Recoge los intereses de la financiación externa, incluidos los gastos de negociación o apertura que puedan existir.
- **Impuesto:** Dependiendo del tipo de fiscalidad al que esté sometida la empresa se recogerá el Impuesto de Sociedades (para las sociedades de carácter mercantil) o el Impuesto de la Renta (IRPF).
- **Otros gastos:** Detalla aquellos otros gastos necesarios para la actividad que no se puedan encuadrar en los puntos anteriores