



FUENTES DE INGRESOS

SENIOR



Senior

FUENTES DE INGRESOS

Seguimos 3 vías de financiación:

1- Servicios privados:

Transporte, residencias, excursiones, cursos y charlas

2- Servicios para usuarios:

Para obtener el bienestar de nuestros clientes, el socio deberá pagar una cuota anual de cuidados como pueden ser el asesoramiento, servicio médico...

3- Donaciones y subvenciones:

Recibimos ingresos de entidades públicas y privadas que promocionan nuestra empresa.





SERVICIOS PRIVADOS

- Cobramos a nuestros clientes por los servicios de transporte para las excursiones y de residencia.
- Cualquier persona que desee hacer uso de estos servicios puede, sin necesidad de ser usuario de la app. Tan solo debe ponerse en contacto con nosotros
- Intentamos reducir el importe al mínimo para las personas que disponen de un perfil en la aplicación mediante los acuerdos con nuestros socios.

SERVICIOS PRIVADOS

Las charlas y eventos son una de nuestras principales fuentes de ingresos.

Para dar a conocer nuestra labor y seguir creciendo, organizamos charlas en institutos y colegios para cualquiera que quiera venir a informarse sobre lo que hacemos. Contamos con gente cualificada y experimentados para exponer sus experiencias personales sobre nosotros. De esta manera conseguimos más voluntarios y colaboradores.

También damos cursos de formación tecnológica en residencias y centros de mayores.

El coste medio de las charlas es de 250 euros



SERVICIOS PARA USUARIOS

- Los clientes que crean un perfil en nuestra aplicación pagan 9,15 euros mensualmente, 110 al año.
- A nuestros usuarios les proporcionamos descuentos en transporte y actividades, asesoramiento y ventajas en servicios médicos.

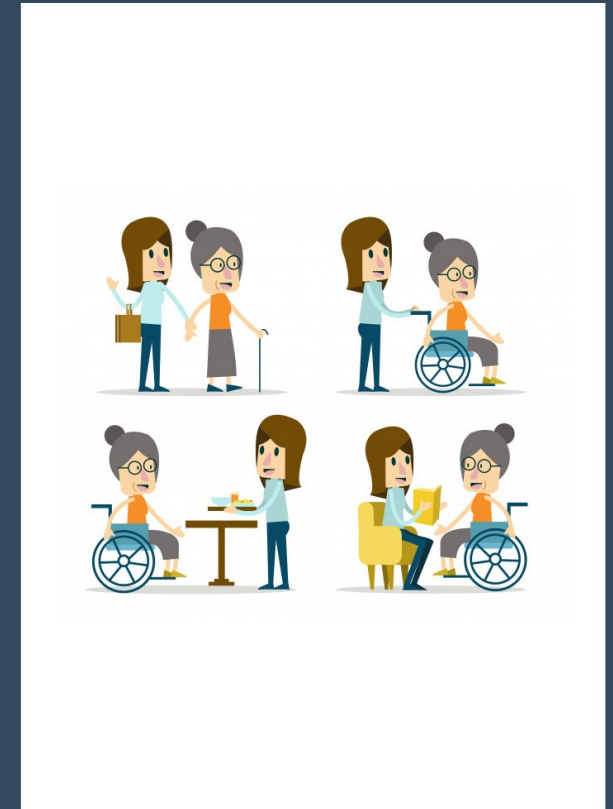
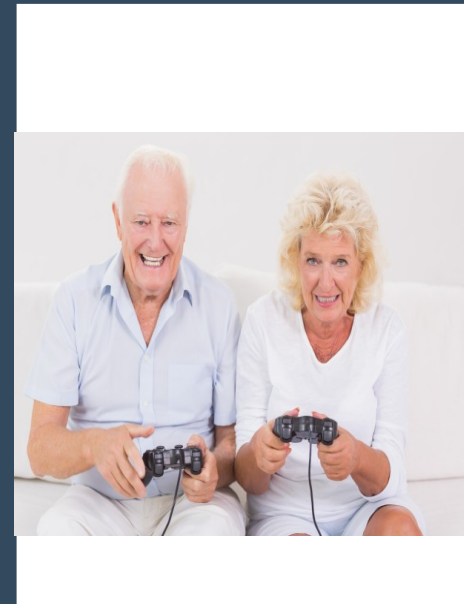

DONACIONES Y SUBVENCIONES

Debido a nuestra labor social con el cuidado y mantenimiento de ciertas personas, recibimos subvenciones de instituciones públicas, como las de las diputaciones y ayuntamientos.

A demás, algunas empresas privadas y particulares realizan donaciones regularmente.



| | | |
|--|---------------------|--|
| HOJAS DE DATOS (completar todos los datos antes de ver resultados) | INVERSIONES | Introducir el importe de las inversiones iniciales y las necesarias durante el año para el funcionamiento adecuado de la empresa. |
| | FINANCIACIÓN | Introducir la financiación inicial (que ha de ser igual a las inversiones iniciales) y la necesaria para los ejercicios siguientes |
| | PRODUCTOS | Previsiones de número de unidades de productos o servicios a vender y comprar, con sus precios medios, para calcular las cifras de ventas y aprovisionamiento. |
| | GASTOS | Gastos de personal, alquileres y servicios previstos |
| HOJAS DE RESULTADOS | RESULTADOS | Genera la cuenta de resultados previsional. En esta hoja también se introducen los porcentajes de impuestos y beneficios a distribuir. |
| | TESORERÍA | Calcula la situación de la tesorería a final de cada ejercicio. A partir del resultado, sumando y restando los cobros y pagos por operaciones de inversión y financiación. |
| | BALANCE | Balance inicial y al final de cada año completo de actividad |
| | ANÁLISIS | Estudio de la viabilidad a través del análisis de los ratios del balance, el de equilibrio y la rentabilidad |

| INVERSIONES | SECTOR S.A. | | | | | | |
|--------------------------------|------------------|-----------------|-----------------|-----------------|-----------------|-----------------|-----------|
| | INICIO ACTIVIDAD | AÑO 1 | AÑO 2 | AÑO 3 | AÑO 4 | AÑO 5 | VIDA ÚTIL |
| ACTIVO NO CORRIENTE (A) | | | | | | | |
| Mobiliario | 20.000,00 | 1.000,00 | 2.000,00 | 1.000,00 | 2.000,00 | 1.000,00 | 5 |
| Equipos informáticos | 25.000,00 | | | 3.000,00 | | | 4 |
| Vehículos | 24.000,00 | | | | | | 10 |
| Otros | | | | | | | |
| TOTAL NO CORRIENTE | 69.000,00 | 1.000,00 | 2.000,00 | 4.000,00 | 2.000,00 | 1.000,00 | |
| ACTIVO CORRIENTE (B) | | | | | | | |
| Tesorería (Caja Bancos) | 15.000,00 | | | | | | |
| TOTAL CORRIENTE | 15.000,00 | | | | | | |
| TOTAL INVERSIÓN (A+B) | 84.000,00 | 1.000,00 | 2.000,00 | 4.000,00 | 2.000,00 | 1.000,00 | |

| (%) Amor |
|-------------|
| 0 |
| 20 |
| 25 |
| 10 |
| 0 |
| 0 |

| TOTAL ACTIVO NO CORRIENTE | INICIO | AÑO 1 | AÑO 2 | AÑO 3 | AÑO 4 |
|----------------------------------|------------------|------------------|------------------|------------------|------------------|
| | | 0,00 | 0,00 | 0,00 | 0,00 |
| Mobiliario | 20.000,00 | 21.000,00 | 23.000,00 | 24.000,00 | 26.000,00 |
| Equipos informáticos | 25.000,00 | 25.000,00 | 25.000,00 | 28.000,00 | 28.000,00 |
| Vehículos | 24.000,00 | 24.000,00 | 24.000,00 | 24.000,00 | 24.000,00 |
| Otros | | 0,00 | 0,00 | 0,00 | 0,00 |
| | | 0,00 | 0,00 | 0,00 | 0,00 |
| TOTAL | 69.000,00 | 70.000,00 | 72.000,00 | 76.000,00 | 78.000,00 |

| DOTACIÓN AMORTIZACIONES | INICIO | AÑO 1 | AÑO 2 | AÑO 3 | AÑO 4 |
|--------------------------------|---------------|------------------|------------------|------------------|------------------|
| | 0,00 | 0,00 | 0,00 | 0,00 | 0,00 |
| Mobiliario | 0,00 | 4.200,00 | 4.600,00 | 4.800,00 | 5.200,00 |
| Equipos informáticos | 0,00 | 6.250,00 | 6.250,00 | 7.000,00 | 7.000,00 |
| Vehículos | 0,00 | 2.400,00 | 2.400,00 | 2.400,00 | 2.400,00 |
| Otros | 0,00 | 0,00 | 0,00 | 0,00 | 0,00 |
| | 0,00 | 0,00 | 0,00 | 0,00 | 0,00 |
| TOTAL | 0,00 | 12.850,00 | 13.250,00 | 14.200,00 | 14.600,00 |

| AMORTIZACIÓN ACUMULADA | INICIO | AÑO 1 | AÑO 2 | AÑO 3 | AÑO 4 |
|-------------------------------|---------------|------------------|------------------|------------------|------------------|
| | 0,00 | 0,00 | 0,00 | 0,00 | 0,00 |
| Mobiliario | 0,00 | 4.200,00 | 8.800,00 | 13.600,00 | 18.800,00 |
| Equipos informáticos | 0,00 | 6.250,00 | 12.500,00 | 19.500,00 | 26.500,00 |
| Vehículos | 0,00 | 2.400,00 | 4.800,00 | 7.200,00 | 9.600,00 |
| Otros | 0,00 | 0,00 | 0,00 | 0,00 | 0,00 |
| | 0,00 | 0,00 | 0,00 | 0,00 | 0,00 |
| TOTAL | 0,00 | 12.850,00 | 26.100,00 | 40.300,00 | 54.900,00 |

| FINANCIACIÓN | | ACTIVIDAD | AÑO 1 | AÑO 2 | AÑO 3 | AÑO 4 | AÑO 5 |
|--------------------|-----------------|-----------|-------|-------|-----------|----------|----------|
| RECURSOS PROPIOS | | 45.000,00 | | | | | |
| PRESTAMOS | | 39.000,00 | | | 15.000,00 | | |
| Condiciones | Tipo de interés | 5% | | | 5% | | |
| | Años | 10 | | | 10 | | |
| TOTAL FINANCIACIÓN | | 84.000,00 | 0,00 | 0,00 | 15.000,00 | 0,00 | 0,00 |
| | | | | | | | |
| COMPARACIÓN | INVERSIÓN | 84.000,00 | | | | 2.000,00 | 1.000,00 |
| | Financiamiento | 84.000,00 | 0,00 | 0,00 | 15.000,00 | 0,00 | 0,00 |

| CAPITAL VIVO | AÑO 0 | AÑO 1 | AÑO 2 | AÑO 3 | AÑO 4 |
|------------------------|------------------|------------------|------------------|------------------|------------------|
| Préstamos año0 | 39.000,00 | 35.899,32 | 32.643,61 | 29.225,11 | 25.635,69 |
| Préstamos año1 | | | | | |
| Préstamos año2 | | | | | |
| Préstamos año3 | | | | 15.000,00 | 13.807,43 |
| Préstamos año4 | | | | | |
| Préstamos año5 | | | | | |
| TOTAL Préstamos | 39.000,00 | 35.899,32 | 32.643,61 | 44.225,11 | 39.443,12 |

| GASTOS FINANCIEROS | AÑO 0 | AÑO 1 | AÑO 2 | AÑO 3 | AÑO 4 |
|---------------------------|--------------|-----------------|-----------------|-----------------|-----------------|
| Préstamos año0 | | 1.950,00 | 1.794,97 | 1.632,18 | 1.461,26 |
| Préstamos año1 | | | | | |
| Préstamos año2 | | | | | |
| Préstamos año3 | | | | | 750,00 |
| Préstamos año4 | | | | | |
| TOTAL Préstamos | 0,00 | 1.950,00 | 1.794,97 | 1.632,18 | 2.211,26 |

| DEVOLUCIÓN PRESTAMOS | AÑO 0 | AÑO 1 | AÑO 2 | AÑO 3 | AÑO 4 |
|-----------------------------|--------------|--------------|--------------|--------------|--------------|
| Préstamos año0 | | 3.100,68 | 3.255,71 | 3.418,50 | 3.589,42 |
| Préstamos año1 | | | | | |
| Préstamos año2 | | | | | |
| Préstamos año3 | | | | | 1.192,57 |
| Préstamos año4 | | | | | |

| | | | | | | |
|-----------------------------|-----------------|-------------------|-------------------|-------------------|-------------------|-------------------|
| CUOTAS ANUALES | unidades | 2.000,00 | 2.100,00 | 2.200,00 | 2.500,00 | 2.800,00 |
| | precio | 110,00 | 110,00 | 110,00 | 110,00 | 110,00 |
| | ingresos | 220.000,00 | 231.000,00 | 242.000,00 | 275.000,00 | 308.000,00 |
| EXCURSIONES, EVENTOS | ingresos | 25.000,00 | 25.000,00 | 25.000,00 | 25.000,00 | 25.000,00 |
| DONACIONES | ingresos | 2.000,00 | 2.000,00 | 2.000,00 | 2.000,00 | 2.000,00 |
| SUBVENCIONES | ingresos | 10.000,00 | 10.000,00 | 10.000,00 | 10.000,00 | 10.000,00 |
| | | 0,00 | 0,00 | 0,00 | 0,00 | 0,00 |
| TOTAL INGRESOS | | 345.000,00 | 368.000,00 | 379.000,00 | 340.000,00 | 345.000,00 |