

Recursos clave

Nuestra empresa tiene recursos clave que son:

Los recursos físicos de la empresa necesitaremos un local para poner en marcha nuestra empresa y maquinaria para controlar y gestionar las entradas y las salidas del dinero.

Los recursos financieros de la empresa pediremos el préstamo al banco para poder constituir nuestra empresa, alquilar un local, comprar maquinaria y todo lo necesario para avanzar con nuestro negocio.

Los recursos humanos dentro de este recurso, las personas que trabajar en la empresa son 7 están: (1 profesional de postres, 1 ayudante de profesional de postres y 1 camarero) que son los trabajadores y 4 socios trabajadores de nuestra empresa para controlar y gestionar los funcionamiento de la empresa.

La organigrama de la empresa

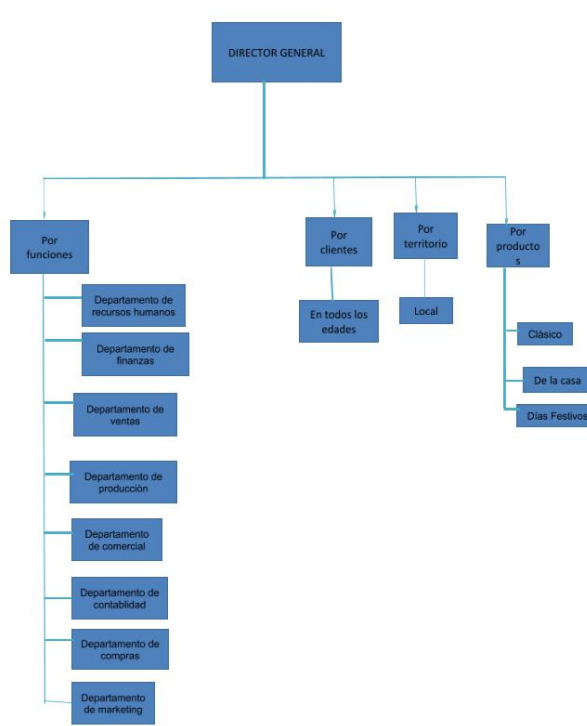

Puestos del trabajo

Jhuliana Rojas: Departamento del contabilidad y comercial.

Belén Cabrera: Departamento del comercial y marketing.

Elina Xu: Departamento del recursos humanos y producción.

Estefan Ríos: Departamento del compra y venta.

Logo

