

RECURSOS

CLAVE

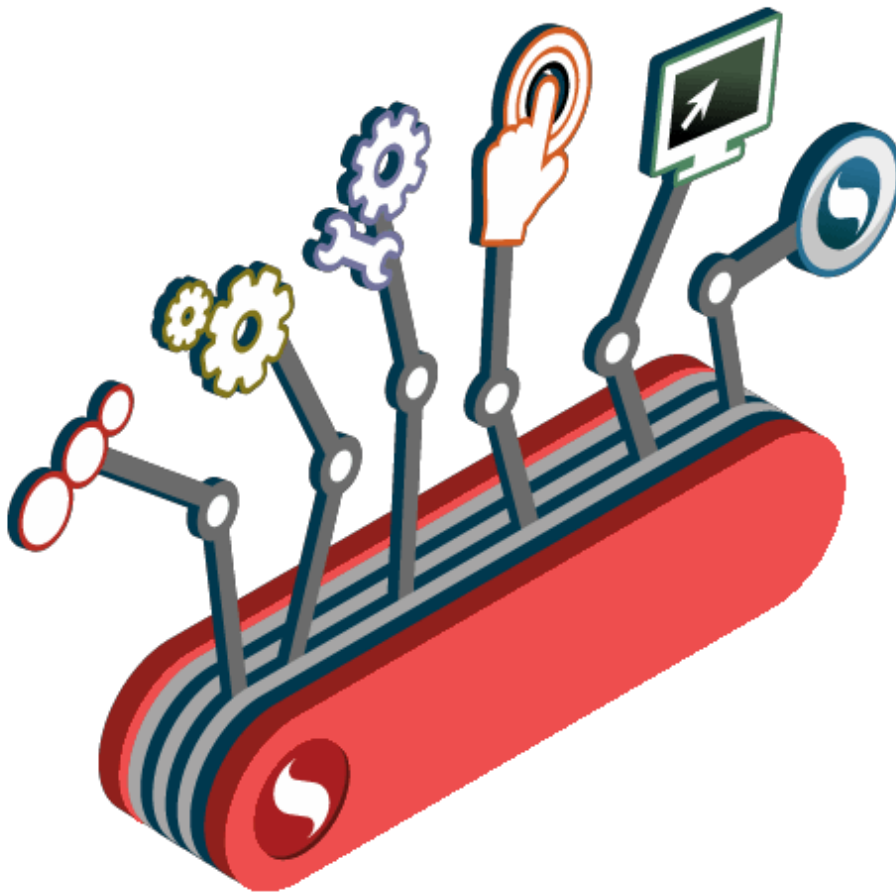

Nuestra empresa necesitará principalmente de *recursos intelectuales*, *recursos humanos* y *recursos físicos*. Si estos tres recursos son competentes tanto por separado como trabajando cooperativamente, nuestra empresa tendrá grandes probabilidades de éxito.

○ **Recursos intelectuales-humanos:**

● **Técnico ortopédico:**

Buscaremos a un técnico cualificado en ortopedia el cual nos ayudará en la toma de decisiones a la hora de los diseños para buscar la mayor comodidad y ergonomía corporal para nuestros clientes.



● **Diseñadores y creativos:**

Buscaremos empresas o personas diseñadoras y creativas especializadas en el ámbito de la discapacidad las cuales nos servirán de gran ayuda a la hora de elaborar el mejor diseño para nuestro cliente.



- ***Programador informático.***

Nos hará falta una persona especializada en la programación informática la cual nos ayudará en la creación de nuestra página web y cubrir posibles fallos de la misma.

Esta persona también se encargará de tratar los pedidos que nos lleguen por vía online, como de responder dudas, atender posibles fallos y todo lo relacionado con dicha página.



LOGO QUE NUESTRO PROGRAMADOR HA DISEÑADO PARA LA EMPRESA:



Ejemplo de un curriculum vitae que nos envió una persona para trabajar de programador en nuestra empresa:

Currículum Vítae



Datos personales

- **Nombre:** Susana Paz
- **Dirección:** Valparaíso - Chile
- **Fecha de nacimiento:** 19 de Mayo de 1977
- **Móvil:** 123 45 67 89
- **e-mail:** susypaz485@gmail.com

Formación

Ingeniería Informática en Tecnologías de la Información

- **Centro:** Escuela Politécnica de Ingeniería de Valparaíso (Universidad de Chile)
- **Trabajo Fin de Grado:** Aplicación para gestión de base de datos de un hospital (.net)
- **Finalización:** 2012

Ingeniero Técnico en Informática de Gestión

- **Centro:** J.A.I.V.A.S. Informática y Telemática de Valparaíso (Universidad de Chile)
- **Proyecto Fin de Carrera:** Aplicación para la gestión de clientes (.net)
- **Período:** 1997 - 2006

Cursos realizados

- **2013: Android, OpenData y Realidad aumentada:** Java, json, SQLite, Eclipse (185h.)
- **2013: Especialista en programación Ruby on Rails:** Gestión de proyectos, SQL, MySQL, Linux, HTML5, CSS3, , NGINX, POO, JavaScript, jQuery, UML, Ajax, json, Ruby, Ruby on Rails. (380h.)
- **2011: Introducción a la programación ABAP** (20h.)
- **2005: Arquitecturas para internet móvil:** Identificación de las tecnologías y aplicaciones de servicios móviles WWAN (GSM y GPRS), WPAN (Bluetooth) y WLAN (WiFi) (37h.)
- **2002: Curso de extensión universitaria:** Desarrollo y explotación de aplicaciones empresariales con base de datos Oracle (64h.)
- **2000: Curso de verano:** Diseño gráfico de páginas web (HTML, XML, hojas de estilo y JavaScript) (45h.)

Idiomas

Idioma	Hablado	Escrito	Leído
Inglés	B1	B1	B1

○ Recursos humanos

● *“Manitas”*

Los “manitas” serán varias personas encargadas del proceso de montaje de los accesorios en las sillas de ruedas. Estas personas podremos ser nosotros mismos o contrataremos personas con experiencia en este ámbito.

El hecho de hacerlo nosotros mismos sería ahorrar gastos en personal y por lo tanto un mayor beneficio. Si contratamos a personal podría aumentar la rapidez en la producción y poder atender un mayor de clientes lo que también produciría un aumento en los beneficios.



● *Comercial*

Además necesitaremos alguien que haga la labor de comercial visitando a las distintas organizaciones, tiendas, hospitales y otros posibles clientes mostrándoles nuestra labor. Esta persona será fundamental para nuestra empresa, sobre todo en los inicios, donde apenas se nos conoce.



- **Recursos físicos**

- **Taller-Local:**

Para emprender nuestro proyecto nos hará falta un local que nos haga la función de taller donde realizaremos el proceso de montaje. El local también contará con atención al cliente.



¿Dónde estará situado nuestro taller?

